

---

**«ΔΙΕΞΑΓΩΓΗ ΤΗΛΕΦΩΝΙΚΩΝ ΕΡΕΥΝΩΝ ΓΙΑ ΤΗΝ  
ΑΝΑΓΝΩΣΙΜΟΤΗΤΑ ΤΩΝ ΠΕΡΙΦΕΡΕΙΑΚΩΝ ΕΦΗΜΕΡΙΔΩΝ  
ΚΑΘΩΣ ΚΑΙ ΓΙΑ ΤΗ ΘΕΑΜΑΤΙΚΟΤΗΤΑ & ΑΚΡΟΑΜΑΤΙΚΟΤΗΤΑ  
ΤΩΝ ΤΗΛΕΟΠΤΙΚΩΝ & ΡΑΔΙΟΦΩΝΙΚΩΝ ΣΤΑΘΜΩΝ  
ΑΝΤΙΣΤΟΙΧΑ ΤΗΣ ΠΕΡΙΦΕΡΕΙΑΣ»**

---

**ΝΟΜΟΣ ΧΑΝΙΩΝ**

# Ταυτότητα της έρευνας

**Νομός : Χανίων**

**Δείγμα : 750**

**Ημερομηνίες διεξαγωγής : 16/04/2007 – 29/04/2007**

**Τύπος έρευνας :** Τηλεφωνική έρευνα με τη χρήση του ειδικού συστήματος τηλεφωνικών Συνεντεύξεων. Το δείγμα των περιοχών κατανέμεται στο Νομό λαμβάνοντας υπ' όψη πλήρως την αναλογική αντιπροσωπευτικότητα ως προς την αστικότητα και τα πληθυσμιακά χαρακτηριστικά. Ως προς το φύλο και την ηλικία τηρούνται ποσοτώσεις με βάση τα στοιχεία της απογραφής από την ΕΣΥΕ.

**ΣΤΑΤΙΣΤΙΚΗ ΜΕΘΟΔΟΣ :** Ακολουθήθηκε η διαδικασία της τυχαίας επιλογής τηλεφωνικών αριθμών- (random dialing).

**ΜΕΘΟΔΟΛΟΓΙΚΕΣ ΕΠΙΣΗΜΑΝΣΕΙΣ :** Η έρευνα διεξήχθη σύμφωνα με τους κανόνες δεοντολογίας που ορίζουν ο ΣΕΔΕΑ, η WAPOR & η ESOMAR, μέλος των οποίων είναι οι τρεις εταιρείες που συνιστούν την Κοινοπραξία.

**Δειγματοληψία :** Στρωματοποιημένη, με τη χρήση δομημένου ερωτηματολογίου

**Πληθυσμός 15 + Νομού Χανίων : 123.340 άτομα**

**Φύλο : Άνδρες (50,9%) – Γυναίκες (49,1%)**

**Ηλικία : 15+**

**Σταθμίσεις : Φύλο, Ηλικία, Περιοχή κατοικίας, σύμφωνα με ΕΣΥΕ (απογραφή 2001)**

**Μέγιστο στατιστικό σφάλμα : 3,6%**

**Ελάχιστη βάση ανάλυσης : 60**

**Συνολικός αριθμός απασχολούμενων ερευνητών & ελεγκτών : Ερευνητές : 43, Ελεγκτές : 5**

## Γενική Εμπιστοσύνη σε ΜΜΕ (Νομός Χανίων)

Σκεπτόμενοι την ενημέρωσή σας συνολικά, θα σας διαβάσω τέσσερις βασικές πηγές ενημέρωσης και θα ήθελα να τις βάλετε σε σειρά ξεκινώντας από αυτήν που εμπιστεύεστε περισσότερο για την ενημέρωσή σας σε πολιτικά και διεθνή θέματα και καταλήγοντας σε αυτήν που εμπιστεύεστε λιγότερο.

### ΠΡΩΤΕΣ ΑΝΑΦΟΡΕΣ

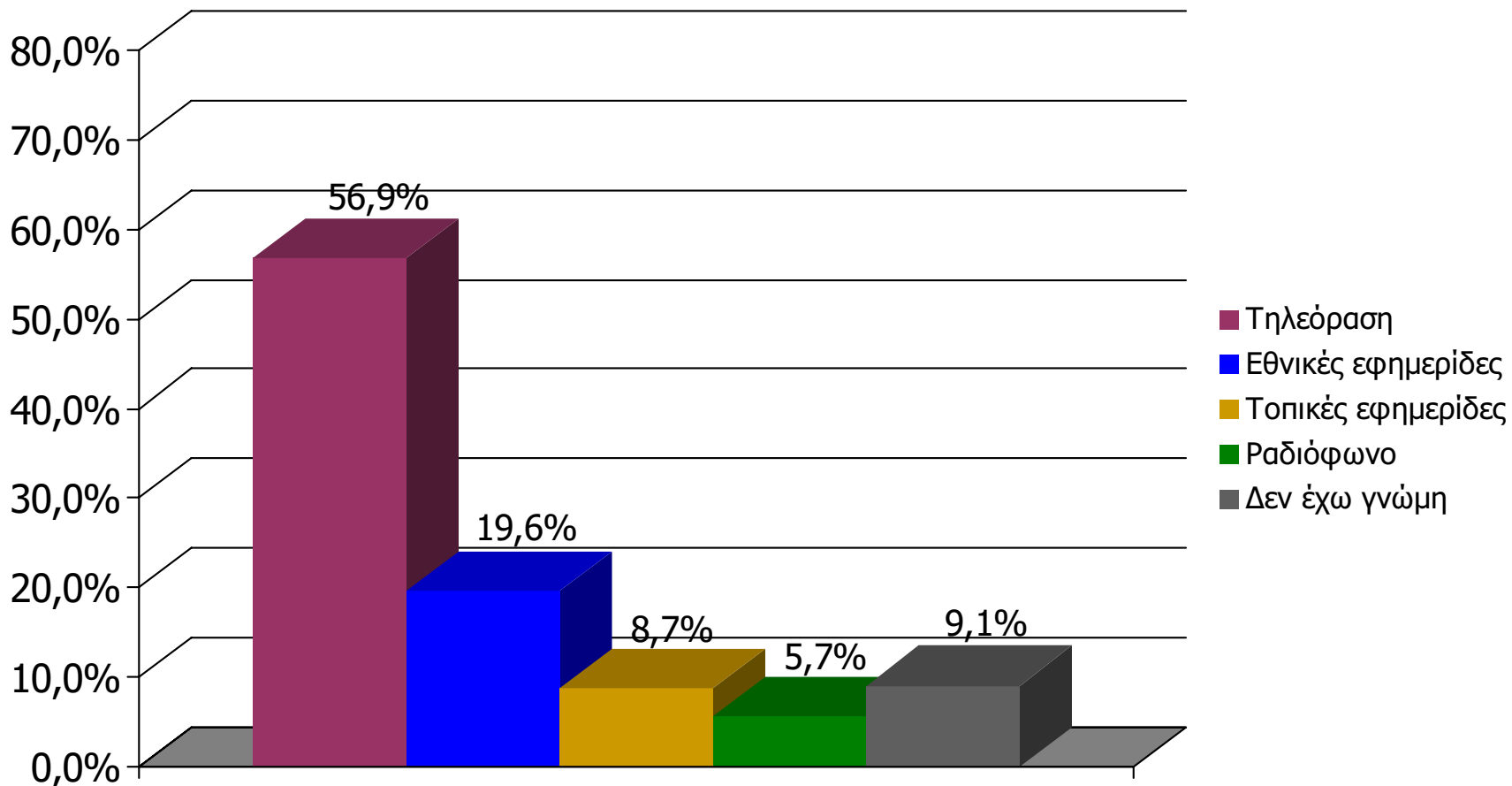

Βάση = Σύνολο ερωτηθέντων (N=750)

# Γενική ικανοποίηση από ποιότητα ενημέρωσης ΜΜΕ Νομού Χανίων [1]

Γενικά πόσο ικανοποιημένος/η αισθάνεστε από την ποιότητα της ενημέρωσης που παρέχουν οι εφημερίδες και οι Ραδιοφωνικοί & Τηλεοπτικοί σταθμοί του Νομού;

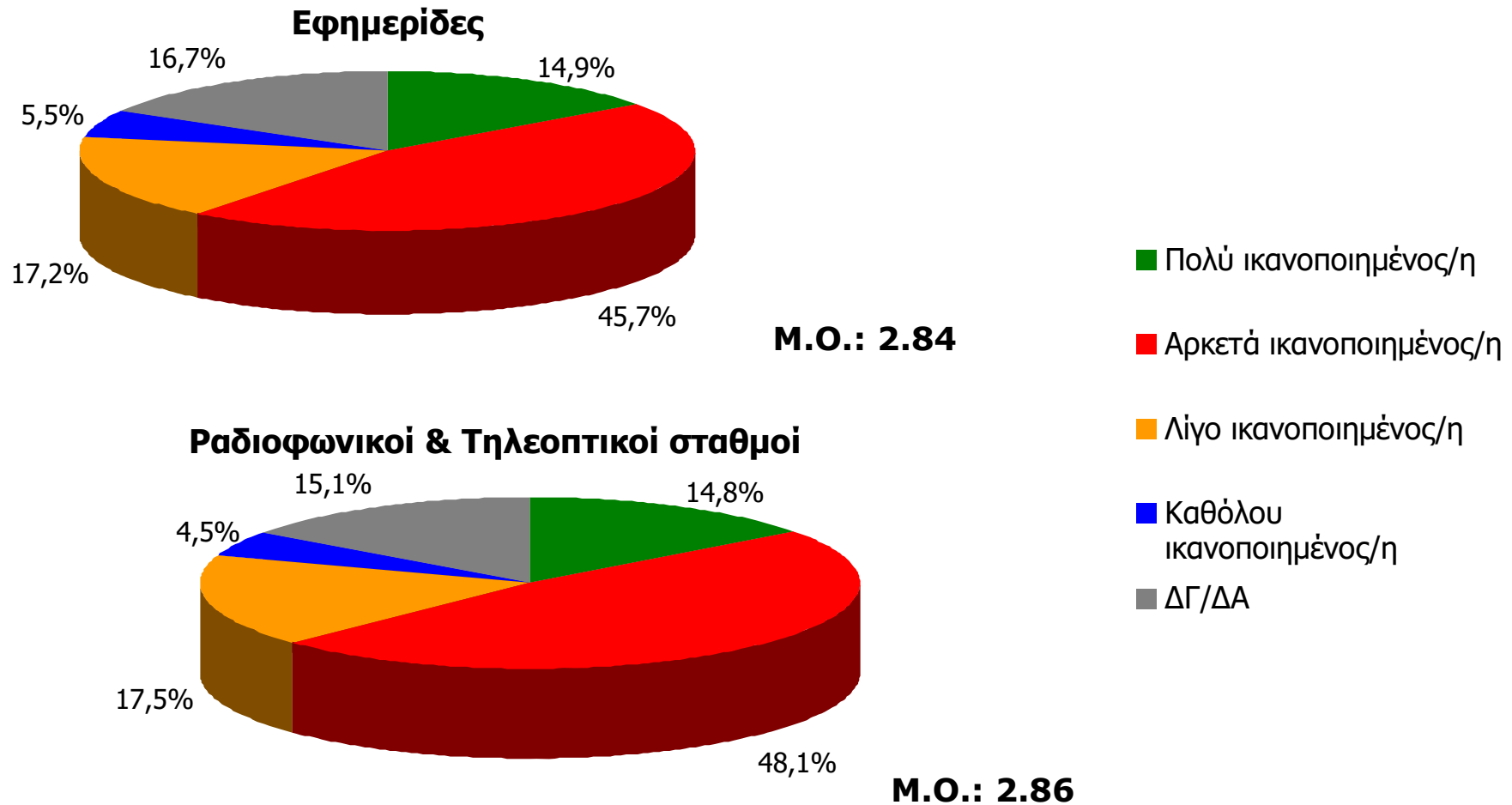

Βάση = Σύνολο ερωτηθέντων (N=750)

# Γενική ικανοποίηση από ποιότητα ενημέρωσης ΜΜΕ Νομού Χανίων [2]

Γενικά πόσο ικανοποιημένος/η αισθάνεστε από την ποιότητα της ενημέρωσης που παρέχουν οι Ραδιοφωνικοί και Τηλεοπτικοί σταθμοί του Νομού;

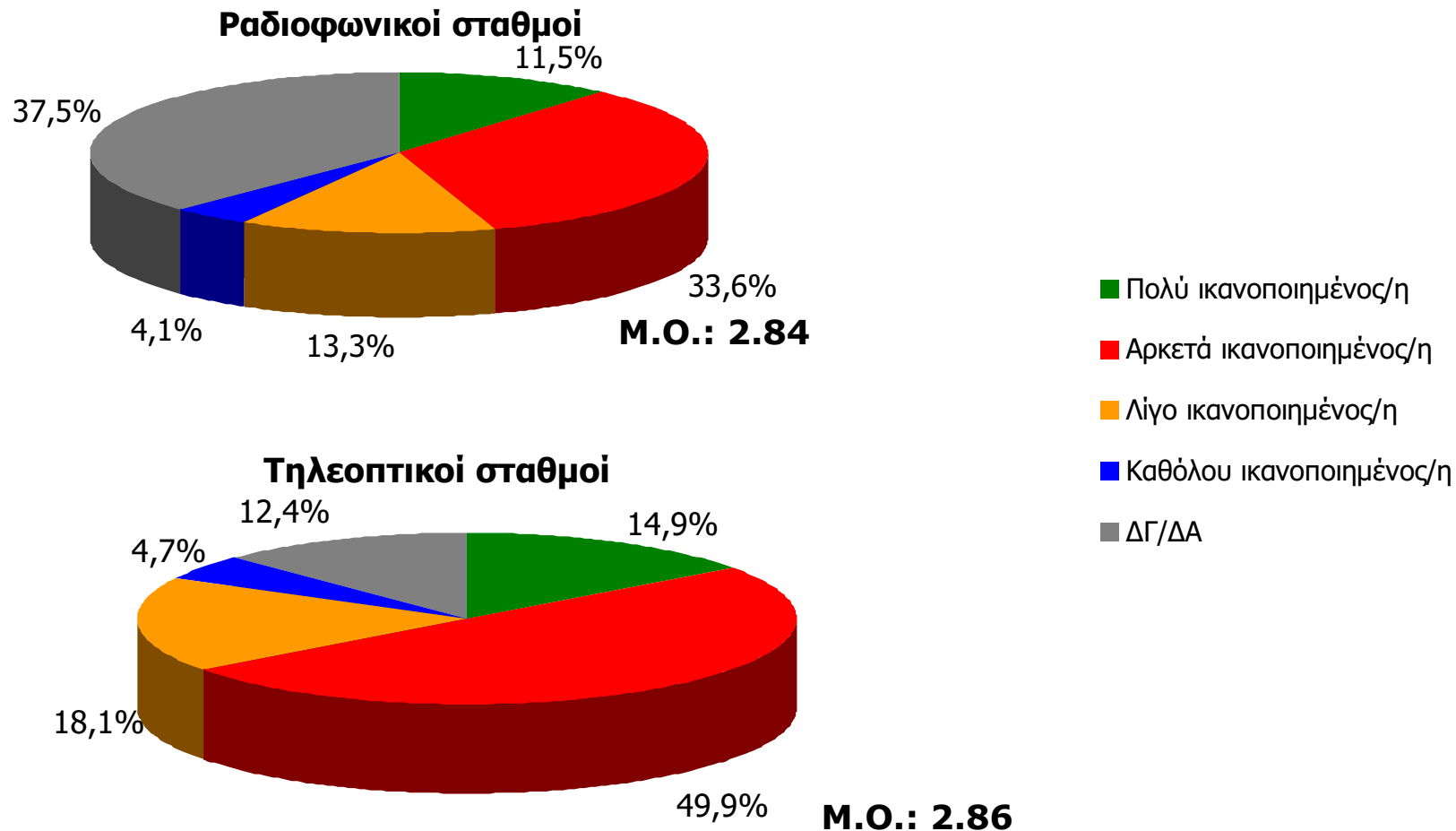

Βάση = Σύνολο ερωτηθέντων (N=750)

# Γενική ικανοποίηση από ποιότητα ενημέρωσης Τ/Σ Γειτονικών Νομών [3]

Γενικά πόσο ικανοποιημένος/η αισθάνεστε από την ποιότητα της ενημέρωσης που παρέχουν οι Τηλεοπτικοί σταθμοί που εκπέμπουν από γειτονικούς νομούς;

## Τηλεοπτικοί σταθμοί γειτονικών νομών

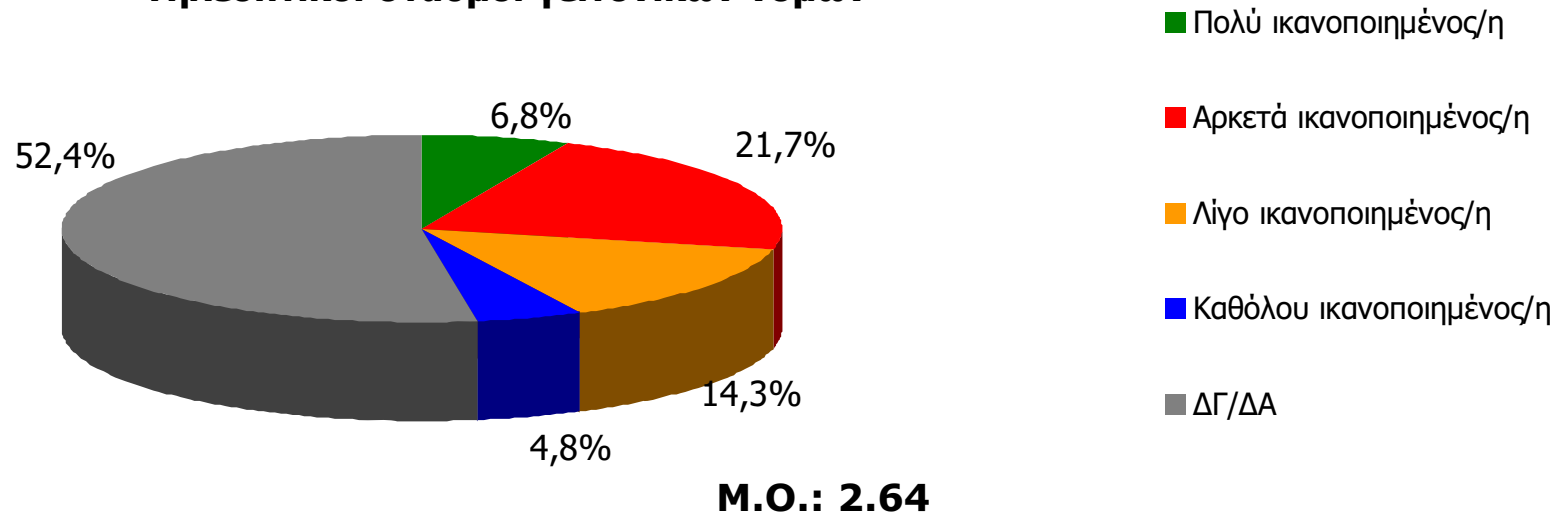

Βάση = Σύνολο ερωτηθέντων (N=750)

---

## **ΗΜΕΡΗΣΙΕΣ ΕΦΗΜΕΡΙΔΕΣ ΝΟΜΟΥ ΧΑΝΙΩΝ**

---

## Αθροιστική αναγνωσιμότητα τριμήνου ημερήσιου τοπικού τύπου (έστω 2' το τελευταίο τρίμηνο) Νομού Χανίων

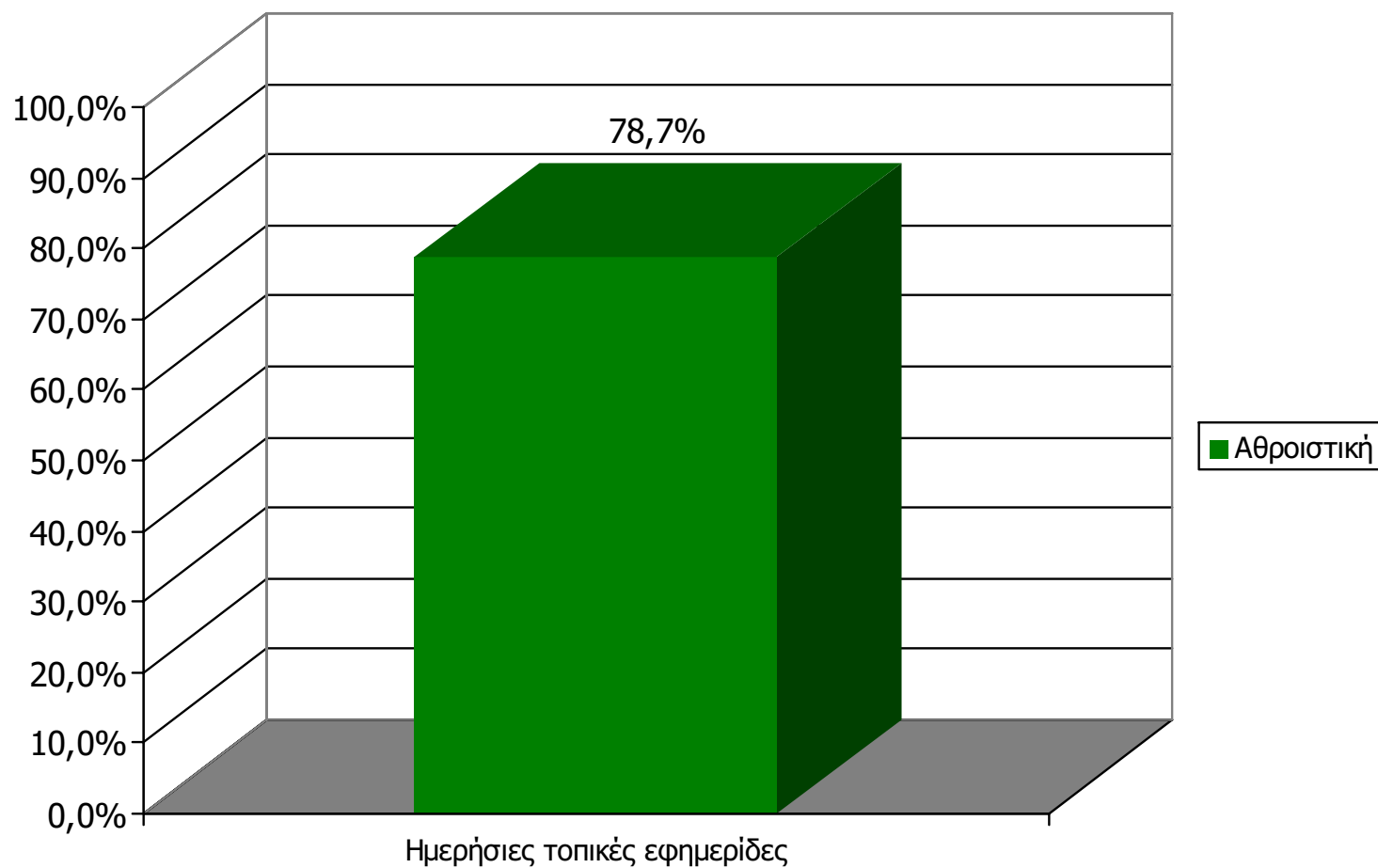

**Μ.Ο.: 1.44 Εφημερίδες**

Βάση = Σύνολο ερωτηθέντων (N=750)

## Αθροιστική αναγνωσιμότητα τριμήνου ημερήσιου τοπικού τύπου (έστω 2' το τελευταίο τρίμηνο) Νομού Χανίων

Θα σας διαβάσω μια σειρά από καθημερινές τοπικές εφημερίδες που εκδίδονται στο νομό σας και θέλω να μου πείτε για κάθε μία από αυτές, αν την έχετε διαβάσει ή ξεφυλλίσει για τουλάχιστον 2' το τελευταίο τρίμηνο

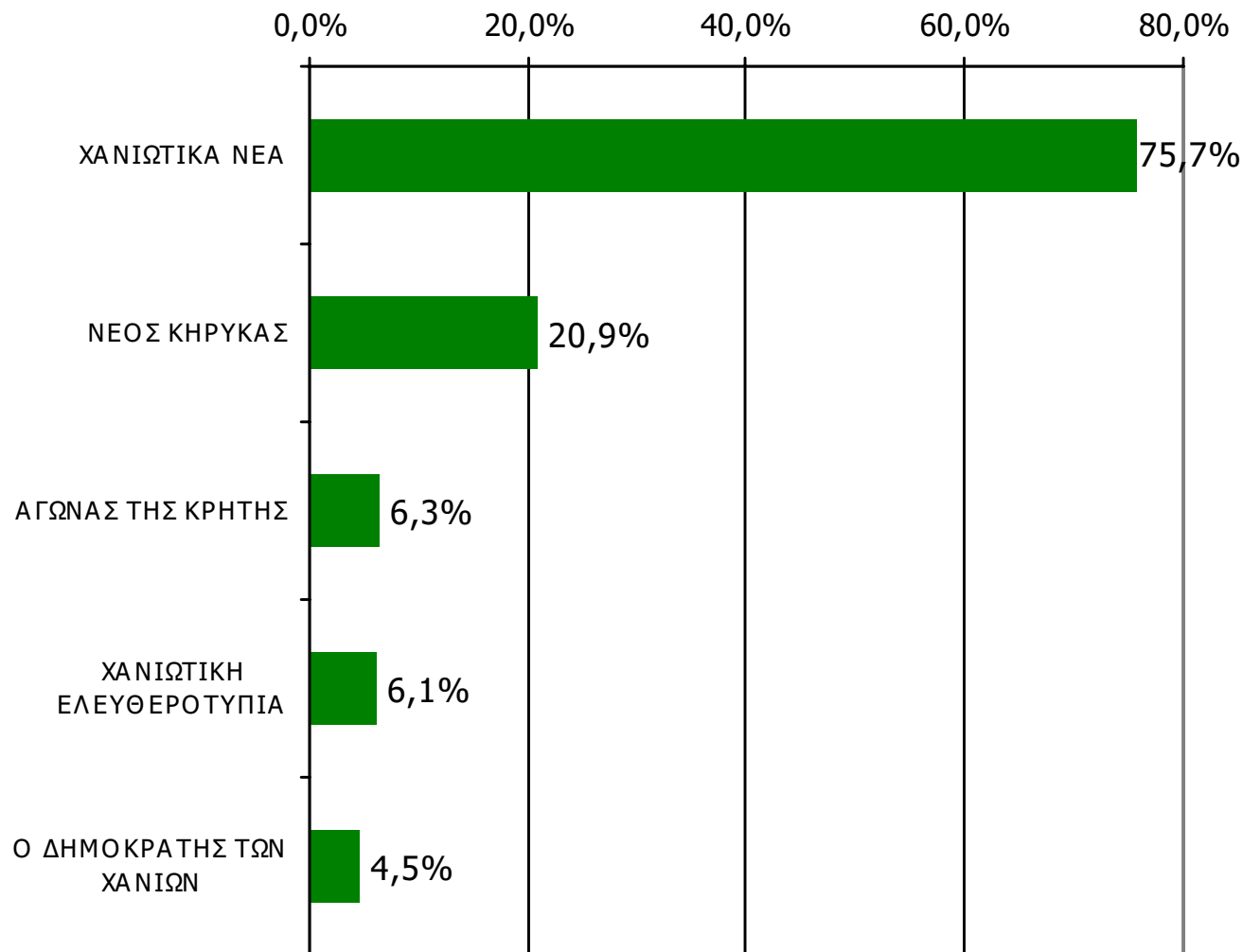

Βάση = Σύνολο ερωτηθέντων (N=750)

**Αθροιστική αναγνωσιμότητα τριμήνου ημερήσιου τοπικού τύπου  
(έστω 2' το τελευταίο τρίμηνο) Νομού Χανίων  
Προβολές στον πληθυσμό 15 ετών και άνω**

Πληθυσμός Νομού Χανίων, 15 ετών και άνω: 123.340 άτομα	Προβολή στον πληθυσμό 15 ετών και άνω	95% Διάστημα Εμπιστοσύνης	
		Κάτω φράγμα	Άνω φράγμα
<b>ΧΑΝΙΩΤΙΚΑ ΝΕΑ</b>	93.000	90.000	97.000
<b>ΝΕΟΣ ΚΗΡΥΚΑΣ</b>	26.000	22.000	29.000
<b>ΑΓΩΝΑΣ ΤΗΣ ΚΡΗΤΗΣ</b>	8.000	6.000	10.000
<b>ΧΑΝΙΩΤΙΚΗ ΕΛΕΥΘΕΡΟΤΥΠΙΑ</b>	8.000	5.000	10.000
<b>Ο ΔΗΜΟΚΡΑΤΗΣ ΤΩΝ ΧΑΝΙΩΝ</b>	6.000	4.000	7.000

# ΣΥΧΝΟΤΗΤΑ ΑΝΑΓΝΩΣΗΣ ΗΜΕΡΗΣΙΩΝ ΕΦΗΜΕΡΙΔΩΝ Νομού Χανίων (έστω 2' το τελευταίο τρίμηνο)

Πόσο συχνά διαβάζετε την εφημερίδα...

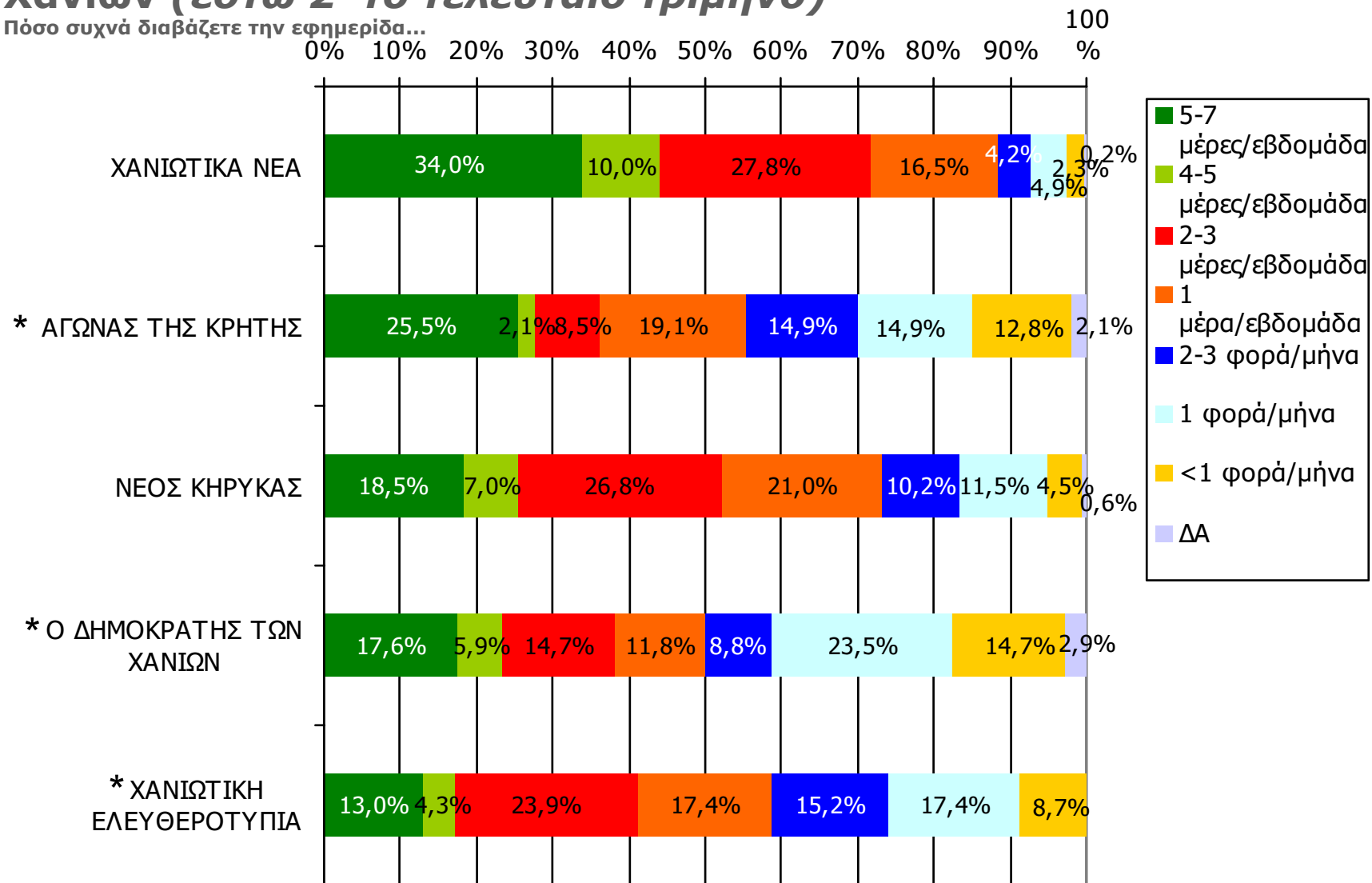

Βάση = Αναγνώστες (τριμήνου) κάθε τίτλου

\* Ενδεικτικά στοιχεία – Βάση μικρότερη των 60 ατόμων

# ΣΥΧΝΟΤΗΤΑ ΑΝΑΓΝΩΣΗΣ ΗΜΕΡΗΣΙΩΝ ΕΦΗΜΕΡΙΔΩΝ

## Νομού Χανίων (έστω 2' το τελευταίο τρίμηνο)

Πόσο συχνά διαβάζετε την εφημερίδα...

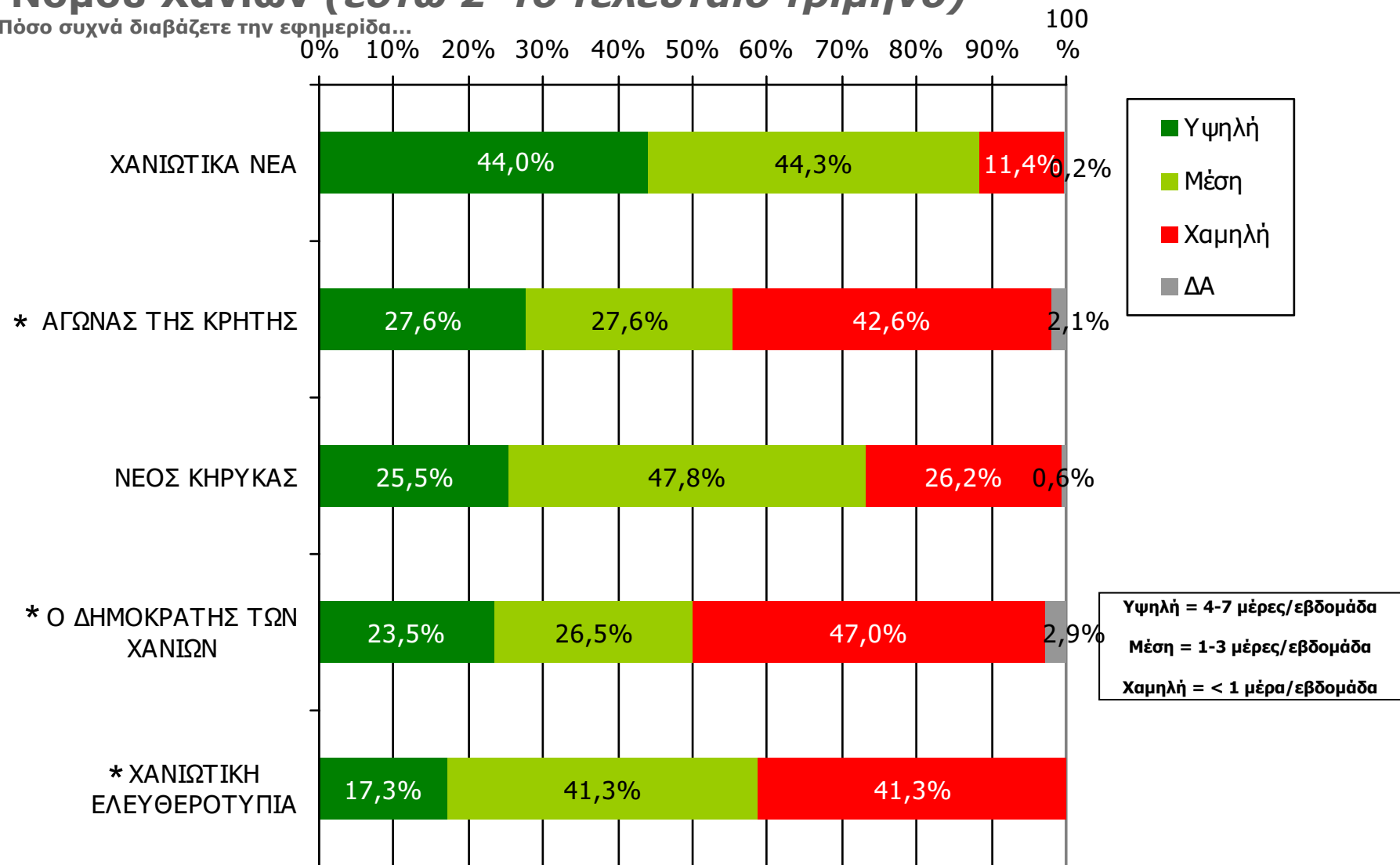

Βάση = Αναγνώστες (τριμήνου) κάθε τίτλου

\* Ενδεικτικά στοιχεία – Βάση μικρότερη των 60 ατόμων

# Αναγνωσιμότητα μέσου τεύχους ημερήσιου τοπικού τύπου Νομού Χανίων

(χθες ή την τελευταία φορά που κυκλοφόρησαν)

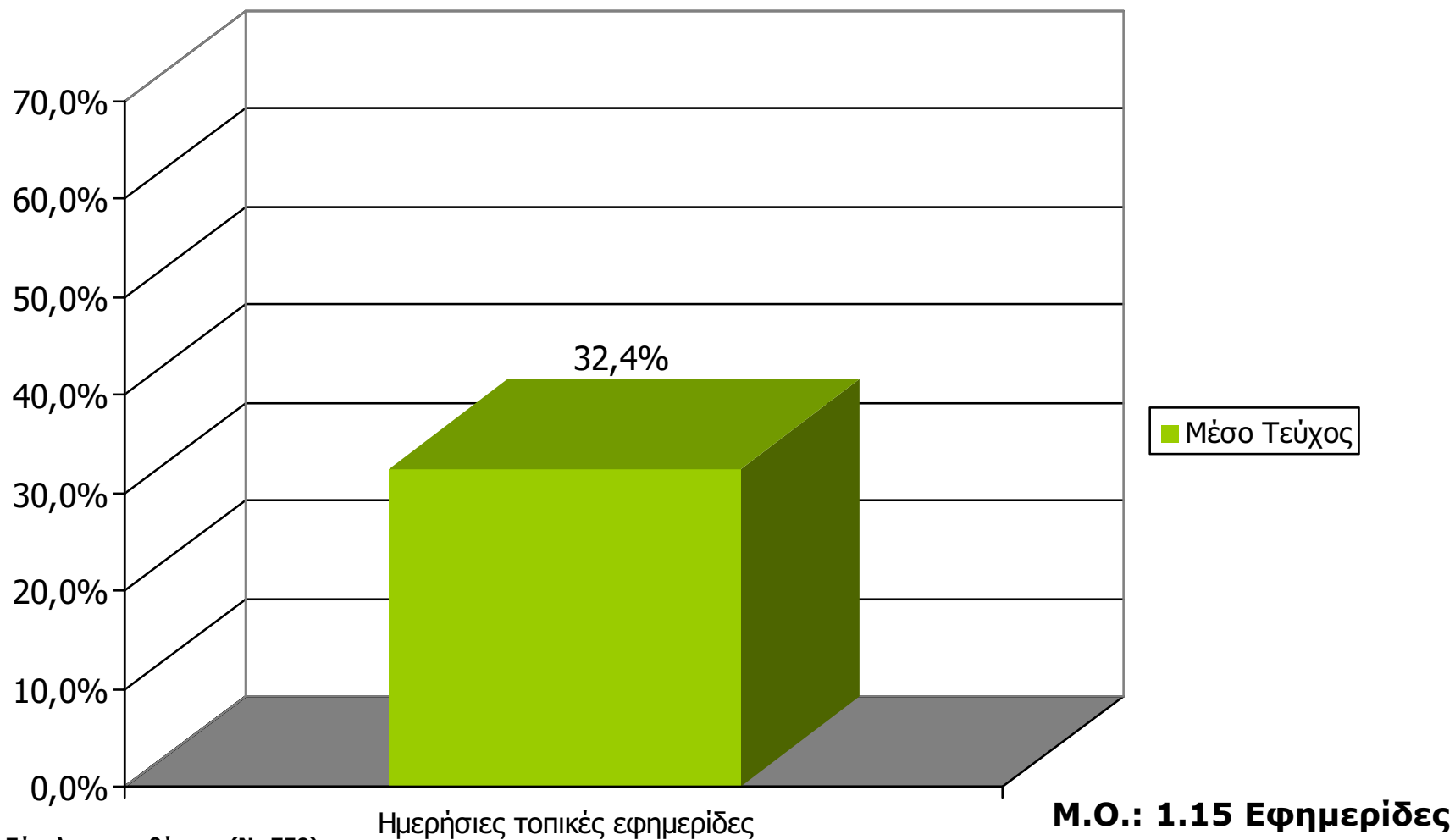

Βάση = Σύνολο ερωτηθέντων (N=750)

# Αναγνωσιμότητα μέσω τεύχους ημερήσιου τοπικού τύπου Νομού Χανίων

Πότε την διαβάσατε τελευταία φορά; (Χθες ή την τελευταία φορά που κυκλοφόρησε)

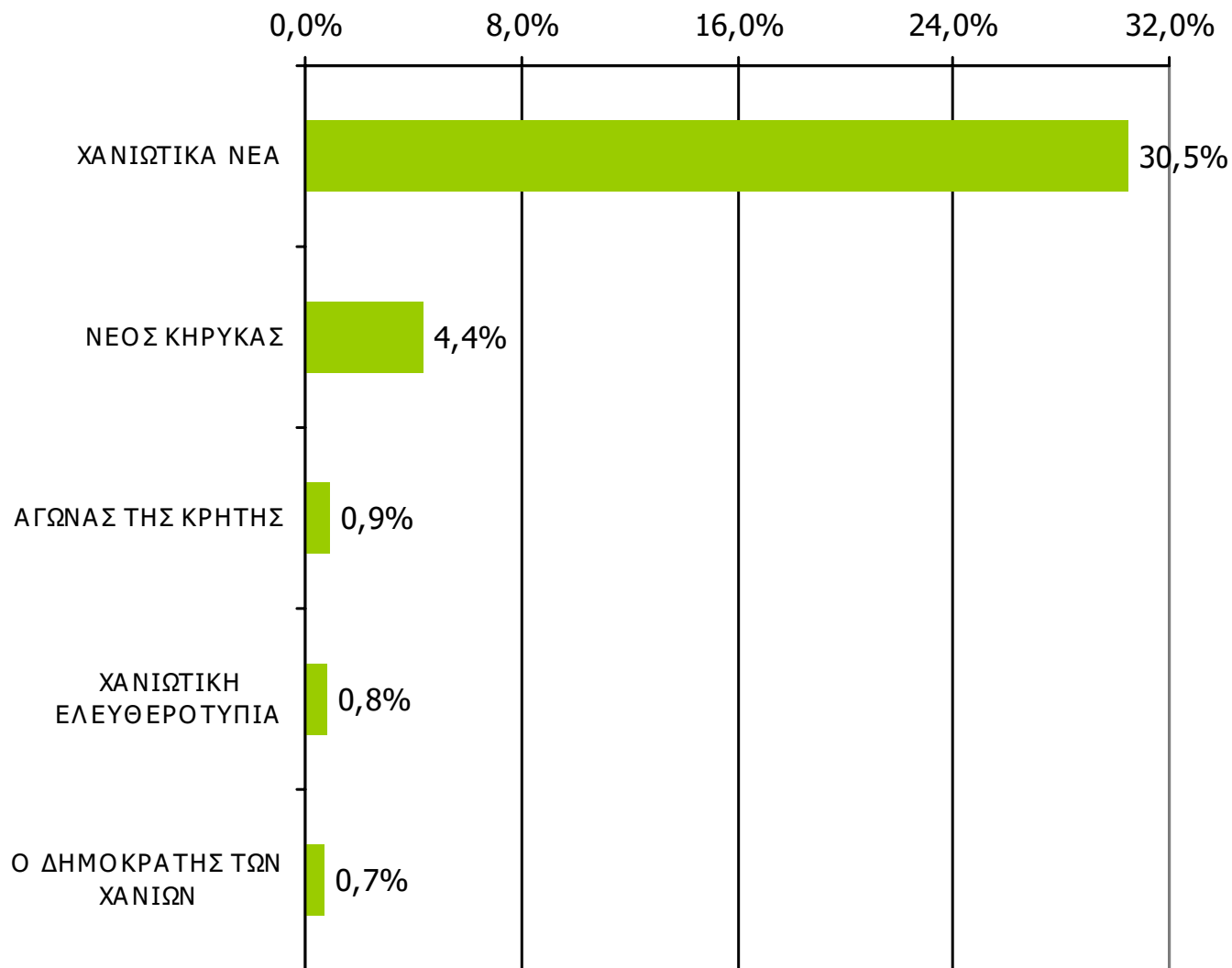

Βάση = Σύνολο ερωτηθέντων (N=750)

# Αναγνωσιμότητα μέσου τεύχους ημερήσιου τοπικού τύπου Νομού Χανίων – Φύλο

Πότε την διαβάσατε τελευταία φορά; (Χθες ή την τελευταία φορά που κυκλοφόρησε)

	ΣΥΝΟΛΟ	ΑΝΔΡΕΣ	ΓΥΝΑΙΚΕΣ
<i>Σύνολο ερωτηθέντων</i>	750	382	368
<b>ΧΑΝΙΩΤΙΚΑ ΝΕΑ</b>	30,5%	33,8%	27,2%
<b>ΝΕΟΣ ΚΗΡΥΚΑΣ</b>	4,4%	5,8%	3,0%
<b>ΑΓΩΝΑΣ ΤΗΣ ΚΡΗΤΗΣ</b>	0,9%	1,6%	0,3%
<b>ΧΑΝΙΩΤΙΚΗ ΕΛΕΥΘΕΡΟΤΥΠΙΑ</b>	0,8%	1,6%	-
<b>Ο ΔΗΜΟΚΡΑΤΗΣ ΤΩΝ ΧΑΝΙΩΝ</b>	0,7%	1,0%	0,3%

## Αναγνωσιμότητα μέσου τεύχους ημερήσιου τοπικού τύπου Νομού Χανίων – Ηλικία

Πότε την διαβάσατε τελευταία φορά; (Χθες ή την τελευταία φορά που κυκλοφόρησε)

	ΣΥΝΟΛΟ	15-34	35-54	55+
<i>Σύνολο ερωτηθέντων</i>	750	273	238	239
<b>ΧΑΝΙΩΤΙΚΑ ΝΕΑ</b>	30,5%	31,1%	34,9%	25,5%
<b>ΝΕΟΣ ΚΗΡΥΚΑΣ</b>	4,4%	2,2%	5,9%	5,4%
<b>ΑΓΩΝΑΣ ΤΗΣ ΚΡΗΤΗΣ</b>	0,9%	-	2,1%	0,8%
<b>ΧΑΝΙΩΤΙΚΗ ΕΛΕΥΘΕΡΟΤΥΠΙΑ</b>	0,8%	0,4%	0,8%	1,3%
<b>Ο ΔΗΜΟΚΡΑΤΗΣ ΤΩΝ ΧΑΝΙΩΝ</b>	0,7%	0,4%	0,4%	1,3%

# Αναγνωσιμότητα μέσω τεύχους ημερήσιου τοπικού τύπου Νομού Χανίων - Φύλο/ Προφίλ

Πότε την διαβάσατε τελευταία φορά; (Χθες ή την τελευταία φορά που κυκλοφόρησε) 100

0% 10% 20% 30% 40% 50% 60% 70% 80% 90% %

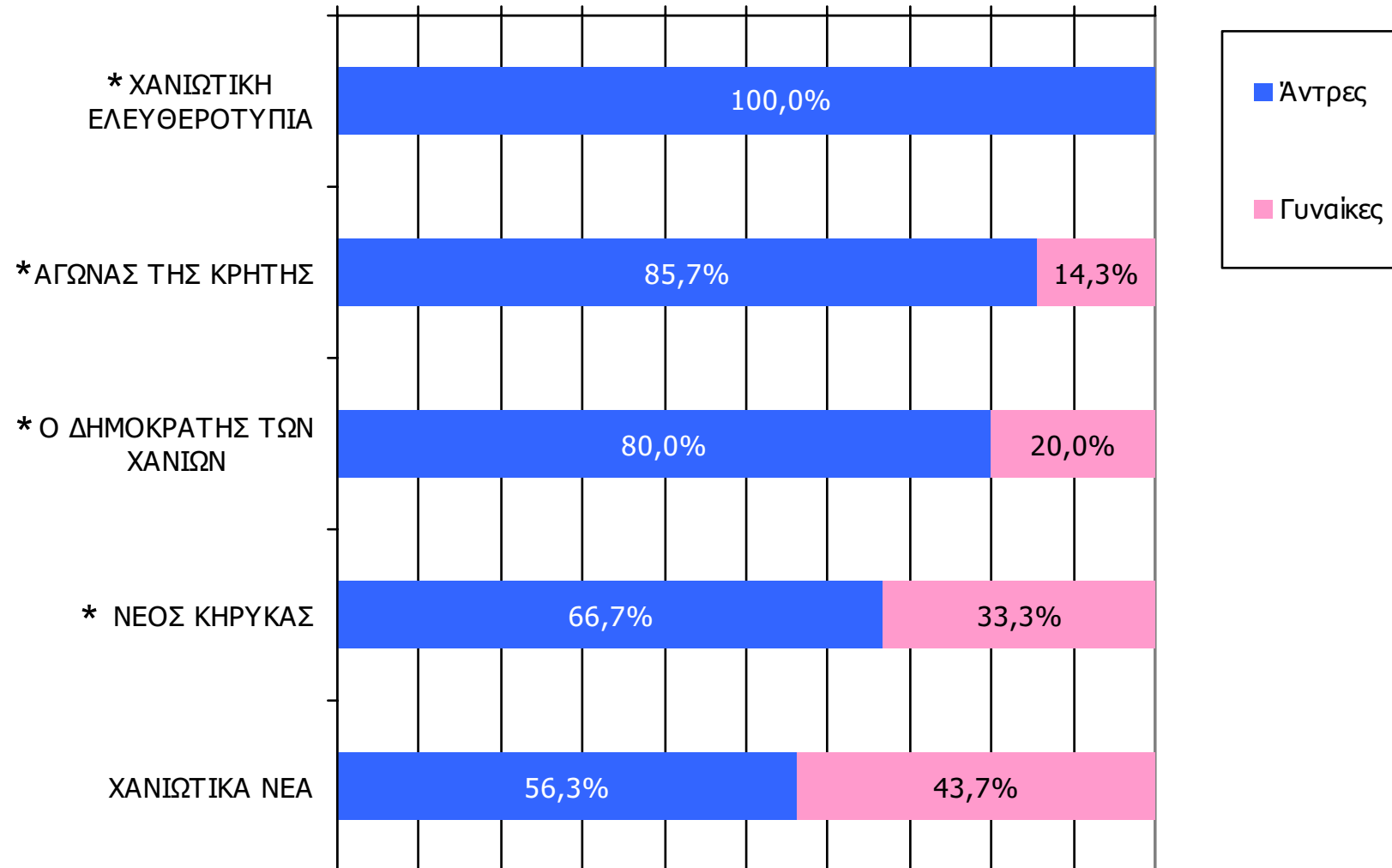

Βάση = Αναγνώστες (μέσω τεύχους) κάθε τίτλου

\* Ενδεικτικά στοιχεία – Βάση μικρότερη των 60 ατόμων

# Αναγνωσιμότητα μέσω τεύχους ημερήσιου τοπικού τύπου Νομού Χανίων - Ηλικία/ Προφίλ

Πότε την διαβάσατε τελευταία φορά; (Χθες ή την τελευταία φορά που κυκλοφόρησε) 100  
 0% 10% 20% 30% 40% 50% 60% 70% 80% 90% %

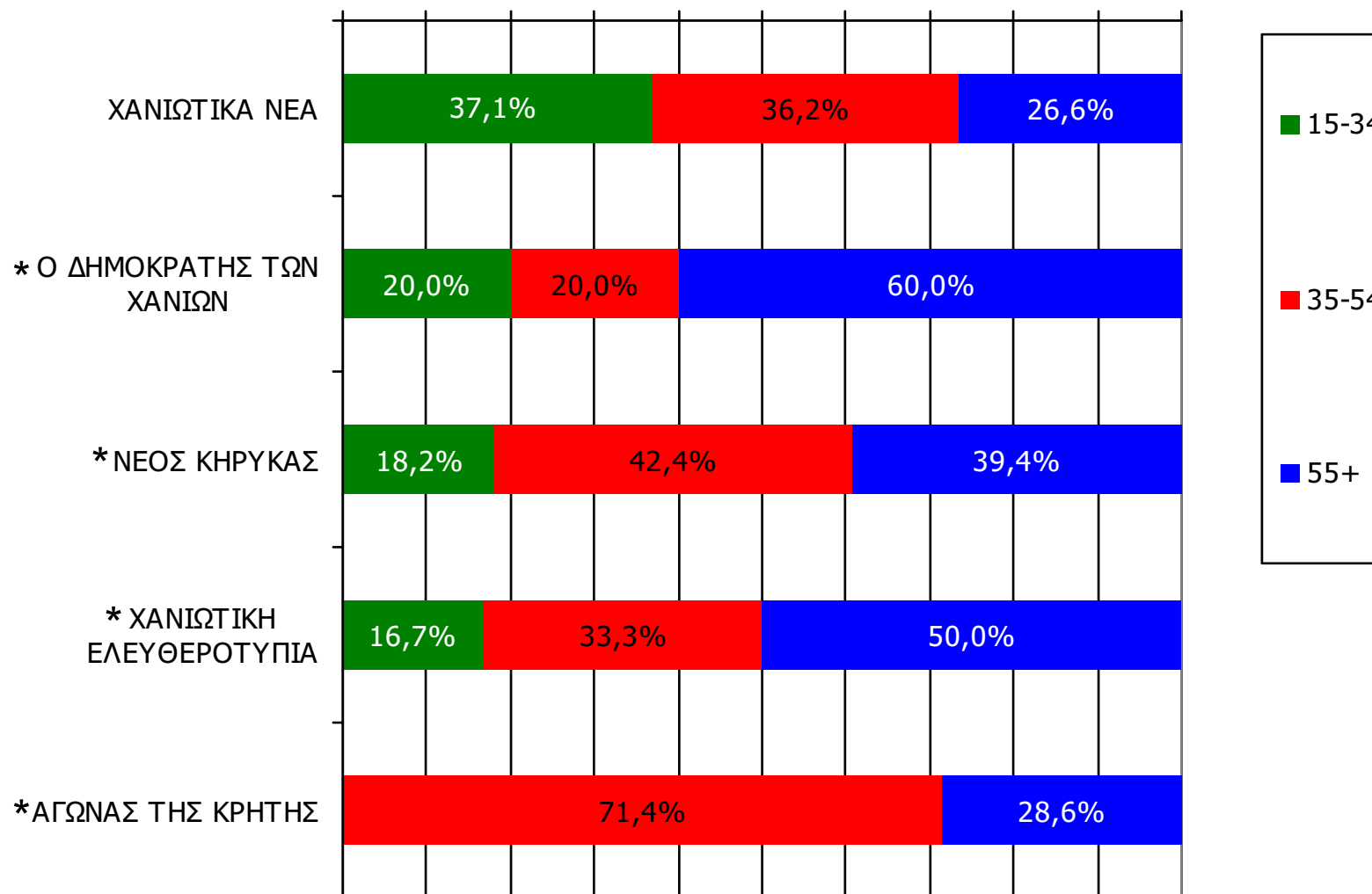

Βάση = Αναγνώστες (μέσω τεύχους) κάθε τίτλου

\* Ενδεικτικά στοιχεία – Βάση μικρότερη των 60 ατόμων

---

## **ΕΒΔΟΜΑΔΙΑΙΕΣ ΕΦΗΜΕΡΙΔΕΣ ΝΟΜΟΥ ΧΑΝΙΩΝ**

---

## Αθροιστική αναγνωσιμότητα τριμήνου εβδομαδιαίου τοπικού τύπου Νομού Χανίων (έστω 2' το τελευταίο τρίμηνο)

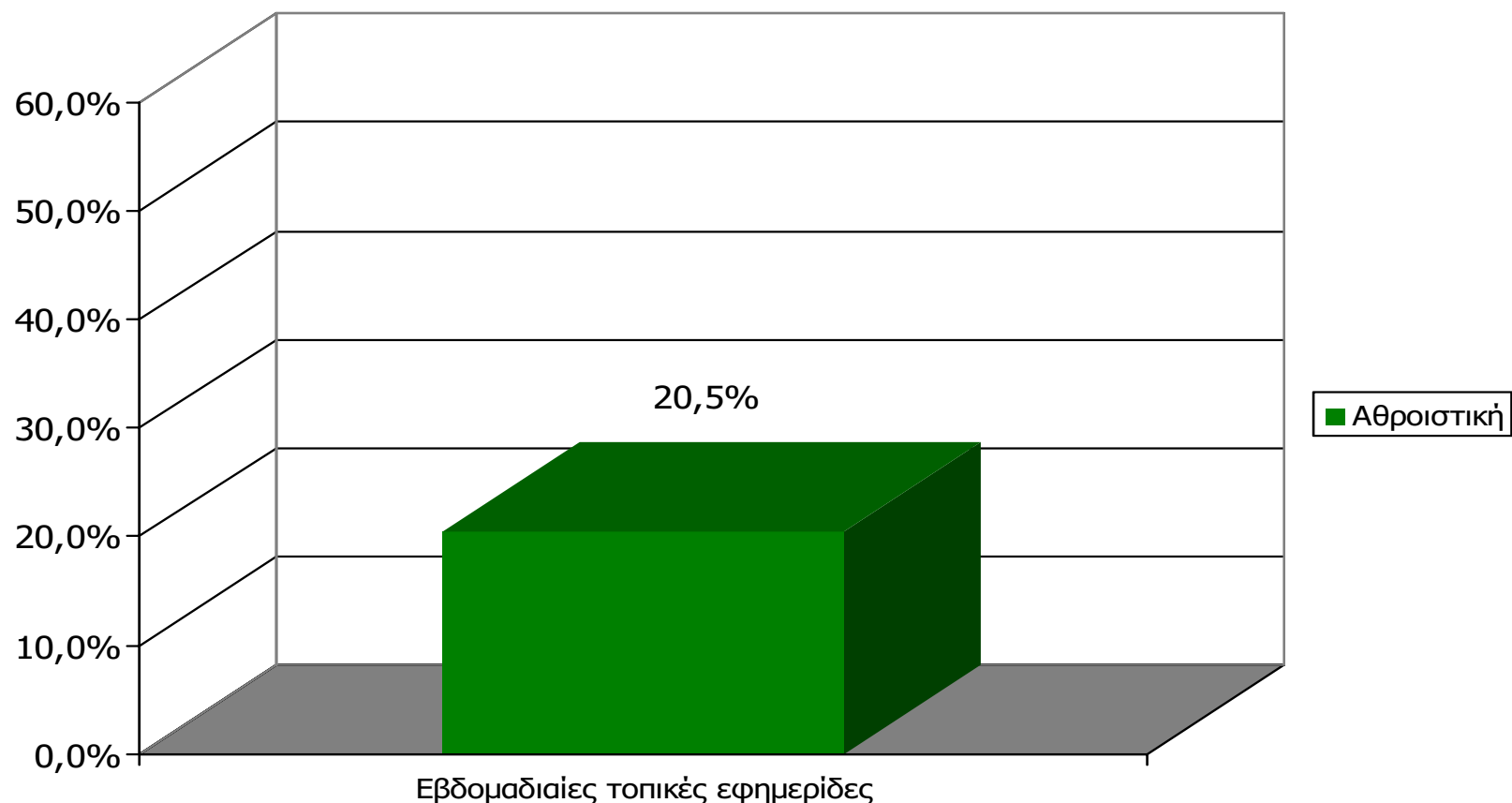

**Μ.Ο.: 1.12 Εφημερίδες**

Βάση = Σύνολο ερωτηθέντων (N=750)

# Αθροιστική αναγνωσιμότητα τριμήνου εβδομαδιαίου τοπικού τύπου Νομού Χανίων (έστω 2' το τελευταίο τρίμηνο)

Θα σας διαβάσω τώρα μια σειρά από εβδομαδιαίες τοπικές εφημερίδες που εκδίδονται στο νομό σας και θέλω να μου πείτε για κάθε μία από αυτές, αν την έχετε διαβάσει ή ξεφυλλίσει για τουλάχιστον 2' το τελευταίο τρίμηνο

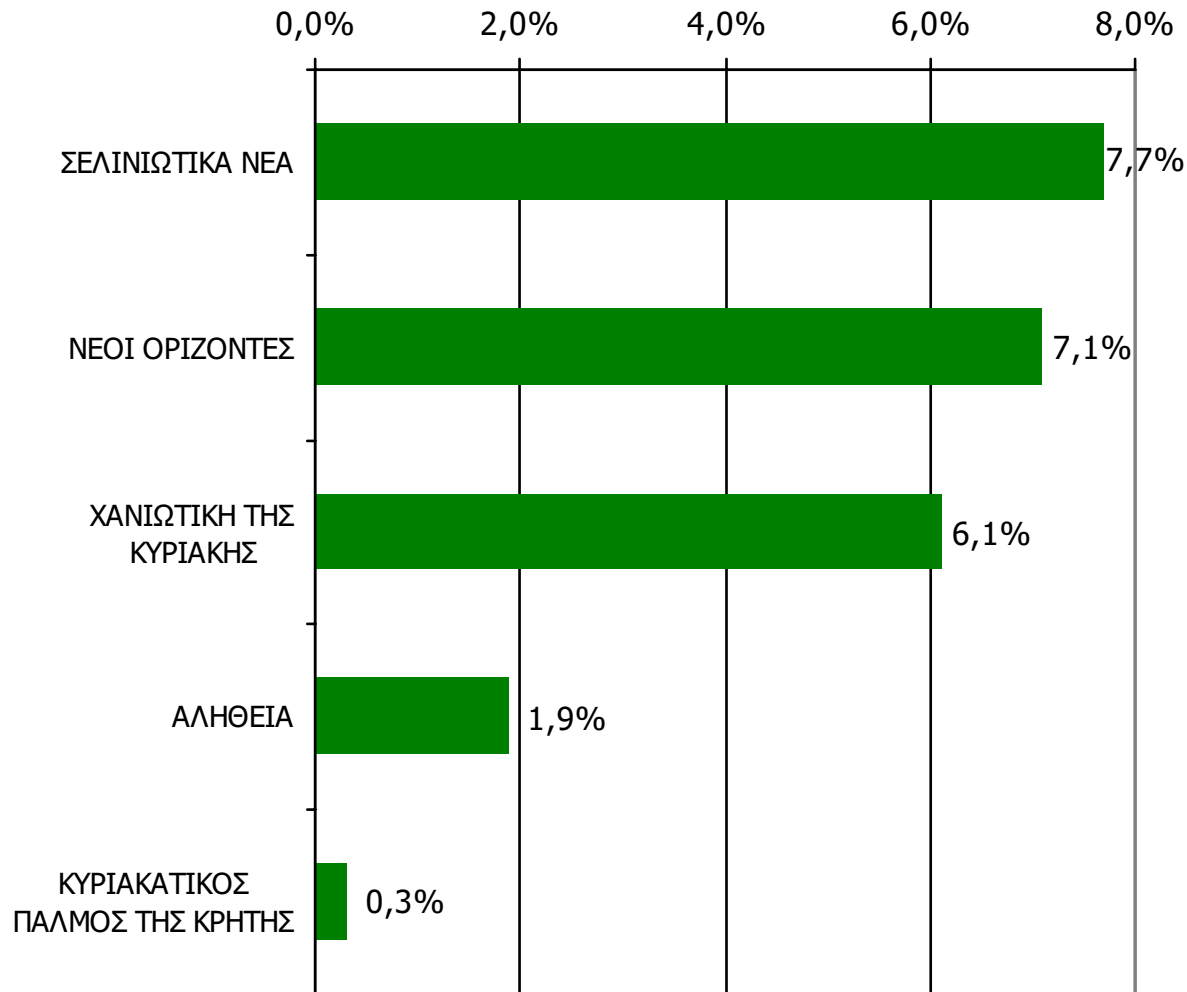

Βάση = Σύνολο ερωτηθέντων (N=750)

**Αθροιστική αναγνωσιμότητα τριμήνου εβδομαδιαίου τοπικού τύπου Νομού Χανίων (έστω 2' το τελευταίο τρίμηνο)  
Προβολές στον πληθυσμό 15 ετών και άνω**

Πληθυσμός Νομού Χανίων, 15 ετών και άνω: 123.340 άτομα	Προβολή στον πληθυσμό 15 ετών και άνω	95% Διάστημα Εμπιστοσύνης	
		Κάτω φράγμα	Άνω φράγμα
<b>ΣΕΛΙΝΙΩΤΙΚΑ ΝΕΑ</b>	9.000	7.000	12.000
<b>ΝΕΟΙ ΟΡΙΖΟΝΤΕΣ</b>	9.000	6.000	11.000
<b>ΧΑΝΙΩΤΙΚΗ ΤΗΣ ΚΥΡΙΑΚΗΣ</b>	8.000	5.000	10.000
<b>ΑΛΗΘΕΙΑ</b>	2.000	1.000	4.000
<b>ΚΥΡΙΑΚΑΤΙΚΟΣ ΠΑΛΜΟΣ ΤΗΣ ΚΡΗΤΗΣ</b>	Λιγότερο από 1.000 άτομα	Λιγότερο από 1.000 άτομα	1.000

# ΣΥΧΝΟΤΗΤΑ ΑΝΑΓΝΩΣΗΣ ΕΒΔΟΜΑΔΙΑΙΩΝ ΕΦΗΜΕΡΙΔΩΝ Νομού Χανίων (έστω 2' το τελευταίο τρίμηνο)

Πόσο συχνά διαβάζετε την εφημερίδα...

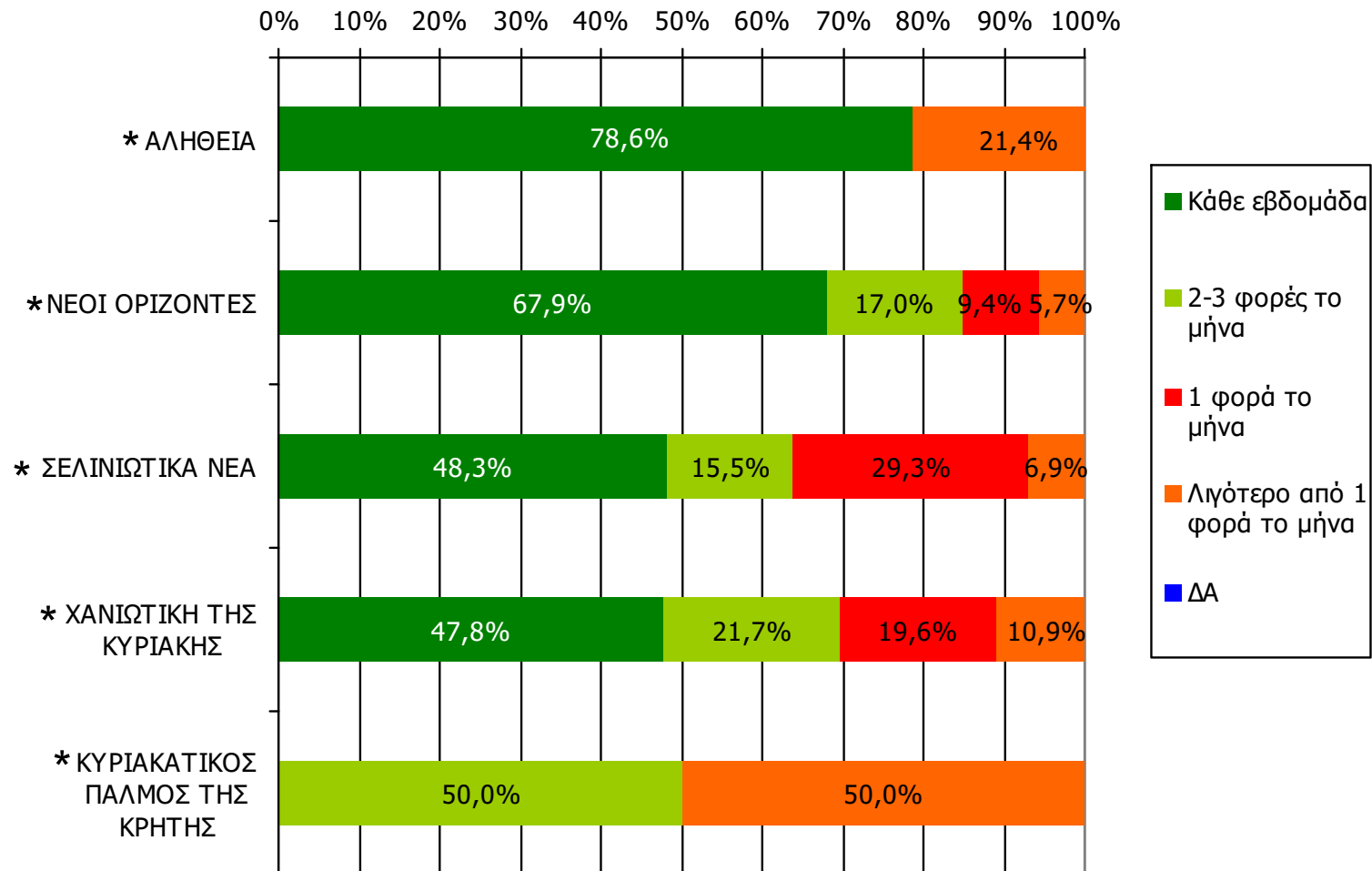

Βάση = Αναγνώστες (τριμήνου) κάθε τίτλου

\* Ενδεικτικά στοιχεία – Βάση μικρότερη των 60 ατόμων

# ΣΥΧΝΟΤΗΤΑ ΑΝΑΓΝΩΣΗΣ ΕΒΔΟΜΑΔΙΑΙΩΝ ΕΦΗΜΕΡΙΔΩΝ Νομού Χανίων (έστω 2' το τελευταίο τρίμηνο)

Πόσο συχνά διαβάζετε την εφημερίδα...

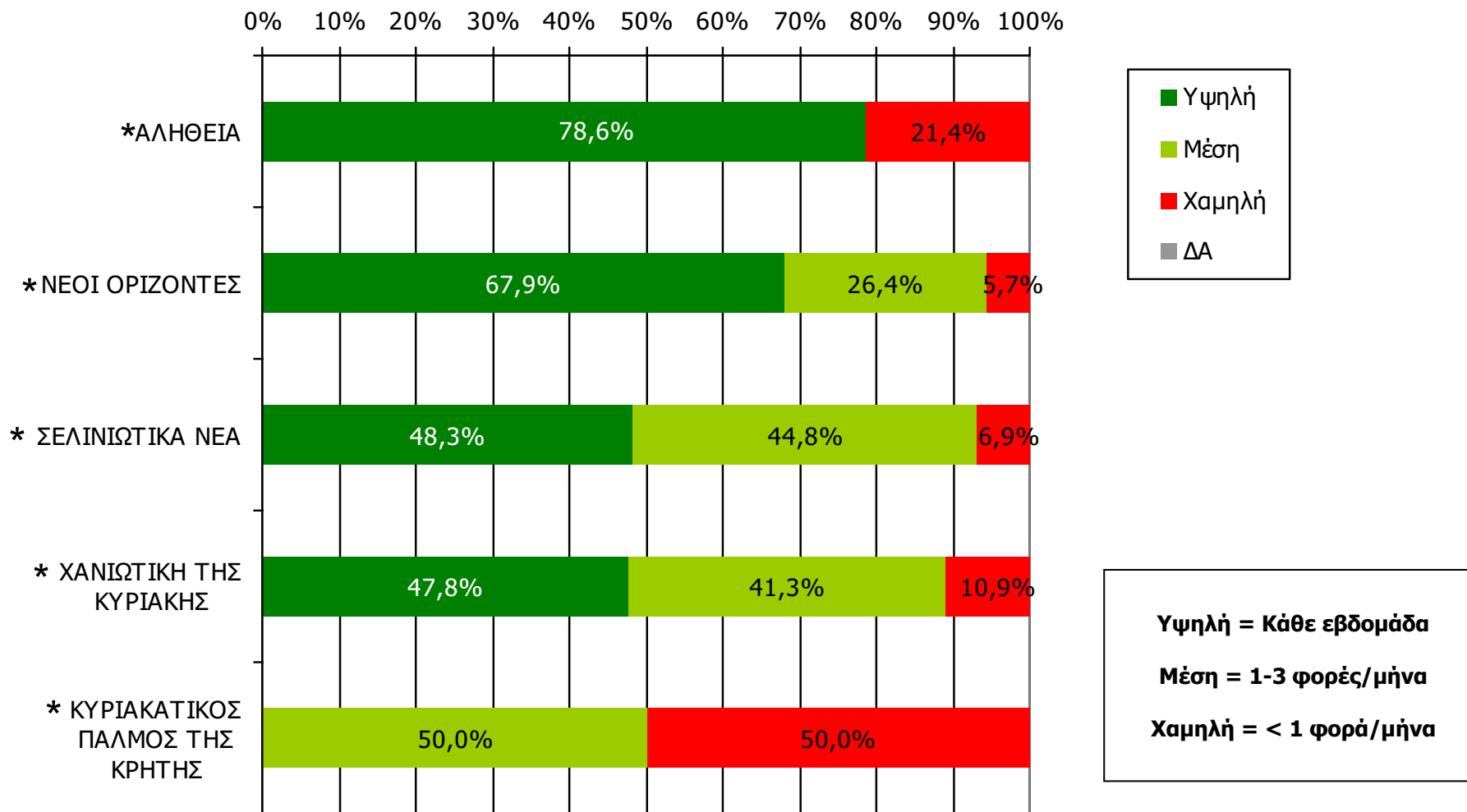

Βάση = Αναγνώστες (τριμήνου) κάθε τίτλου

\* Ενδεικτικά στοιχεία – Βάση μικρότερη των 60 ατόμων

# Αναγνωσιμότητα μέσου τεύχους εβδομαδιαίου τοπικού τύπου Νομού Χανίων (Τελευταία εβδομάδα)

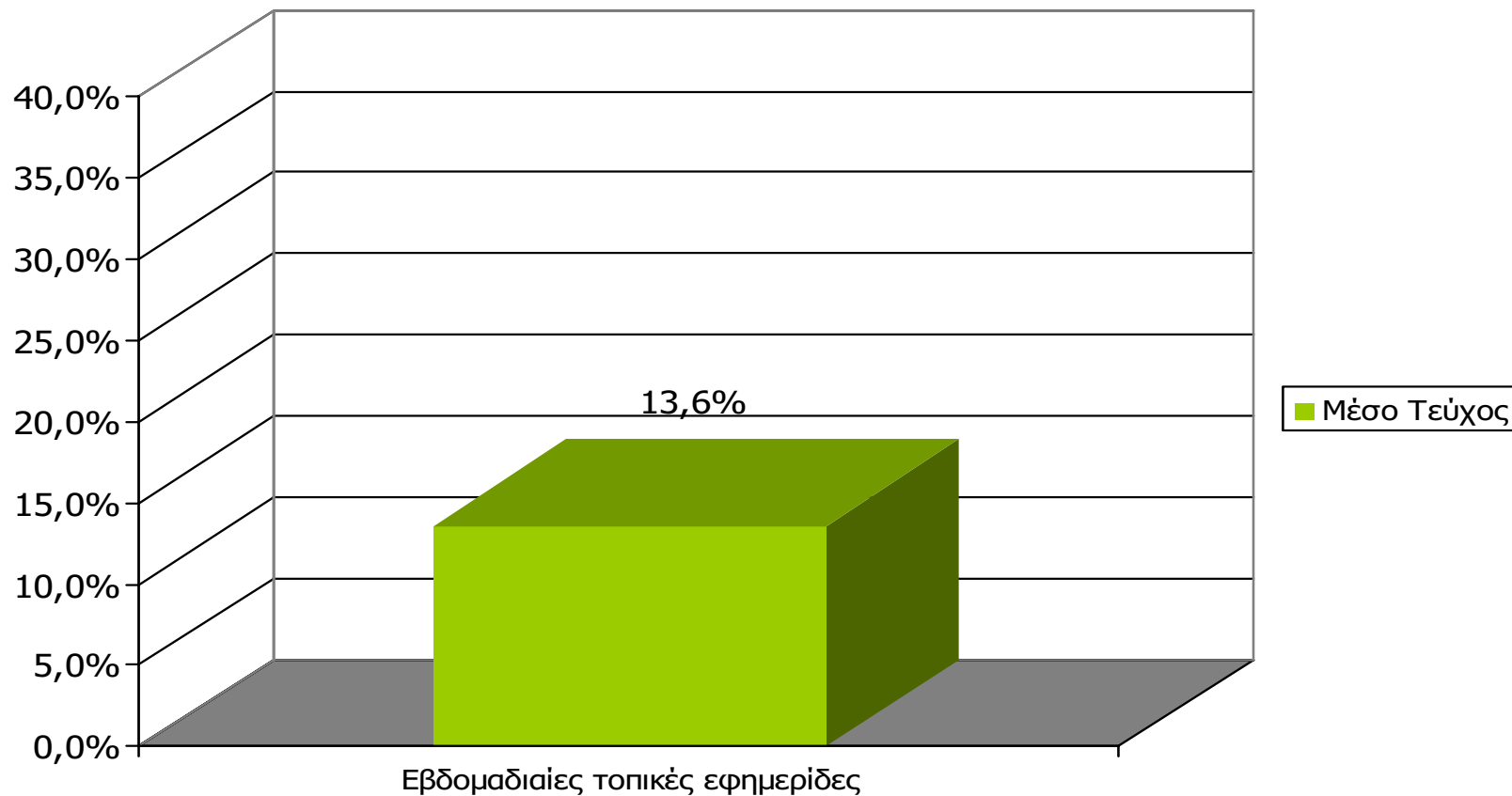

**Μ.Ο.: 1.07 Εφημερίδες**

Βάση = Σύνολο ερωτηθέντων (N=750)

# Αναγνωσιμότητα μέσω τεύχους εβδομαδιαίου τοπικού τύπου Νομού Χανίων

Πότε την διαβάσατε τελευταία φορά; (Την τελευταία εβδομάδα)

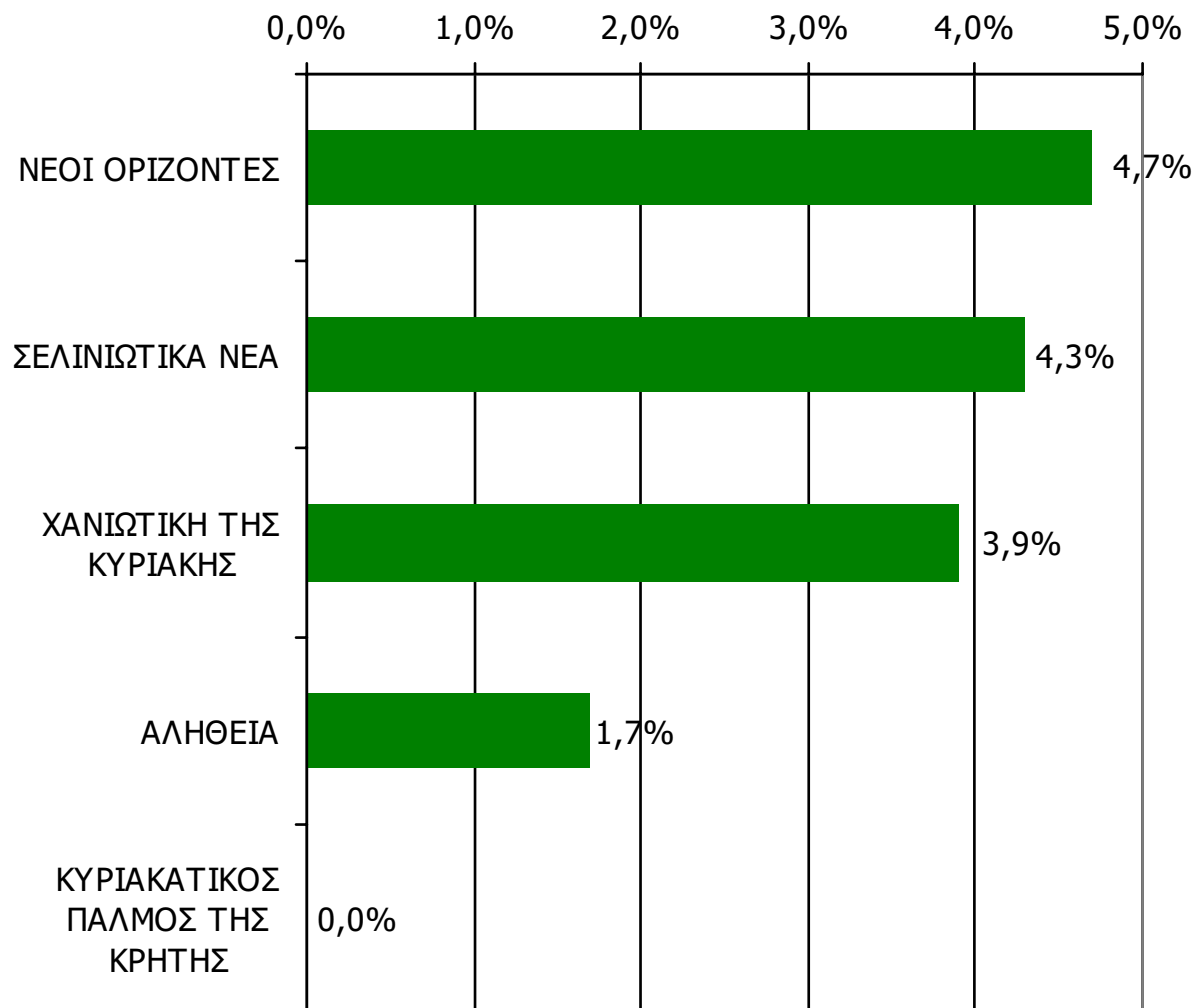

Βάση = Σύνολο ερωτηθέντων (N=750)

## Αναγνωσιμότητα μέσω τεύχους εβδομαδιαίου τοπικού τύπου Νομού Χανίων – Φύλο

Πότε την διαβάσατε τελευταία φορά; (Την τελευταία εβδομάδα)

	ΣΥΝΟΛΟ	ΑΝΔΡΕΣ	ΓΥΝΑΙΚΕΣ
<i>Σύνολο ερωτηθέντων</i>	750	382	368
<b>ΝΕΟΙ ΟΡΙΖΟΝΤΕΣ</b>	4,7%	5,5%	3,8%
<b>ΣΕΛΙΝΙΩΤΙΚΑ ΝΕΑ</b>	4,3%	4,7%	3,8%
<b>ΧΑΝΙΩΤΙΚΗ ΤΗΣ ΚΥΡΙΑΚΗΣ</b>	3,9%	5,0%	2,7%
<b>ΑΛΗΘΕΙΑ</b>	1,7%	2,4%	1,1%
<b>ΚΥΡΙΑΚΑΤΙΚΟΣ ΠΑΛΜΟΣ ΤΗΣ ΚΡΗΤΗΣ</b>	-	-	-

## Αναγνωσιμότητα μέσω τεύχους εβδομαδιαίου τοπικού τύπου Νομού Χανίων – Ηλικία

Πότε την διαβάσατε τελευταία φορά; (Την τελευταία εβδομάδα)

	ΣΥΝΟΛΟ	15-34	35-54	55+
<b>Σύνολο ερωτηθέντων</b>	750	273	238	239
<b>ΝΕΟΙ ΟΡΙΖΟΝΤΕΣ</b>	4,7%	4,8%	5,0%	4,2%
<b>ΣΕΛΙΝΙΩΤΙΚΑ ΝΕΑ</b>	4,3%	4,4%	4,2%	4,2%
<b>ΧΑΝΙΩΤΙΚΗ ΤΗΣ ΚΥΡΙΑΚΗΣ</b>	3,9%	5,5%	3,8%	2,1%
<b>ΑΛΗΘΕΙΑ</b>	1,7%	1,5%	2,1%	1,7%
<b>ΚΥΡΙΑΚΑΤΙΚΟΣ ΠΑΛΜΟΣ ΤΗΣ ΚΡΗΤΗΣ</b>	-	-	-	-

# Αναγνωσιμότητα μέσω τεύχους εβδομαδιαίου τοπικού τύπου Νομού Χανίων – Φύλο/ Προφίλ

Πότε την διαβάσατε τελευταία φορά; (Την τελευταία εβδομάδα)

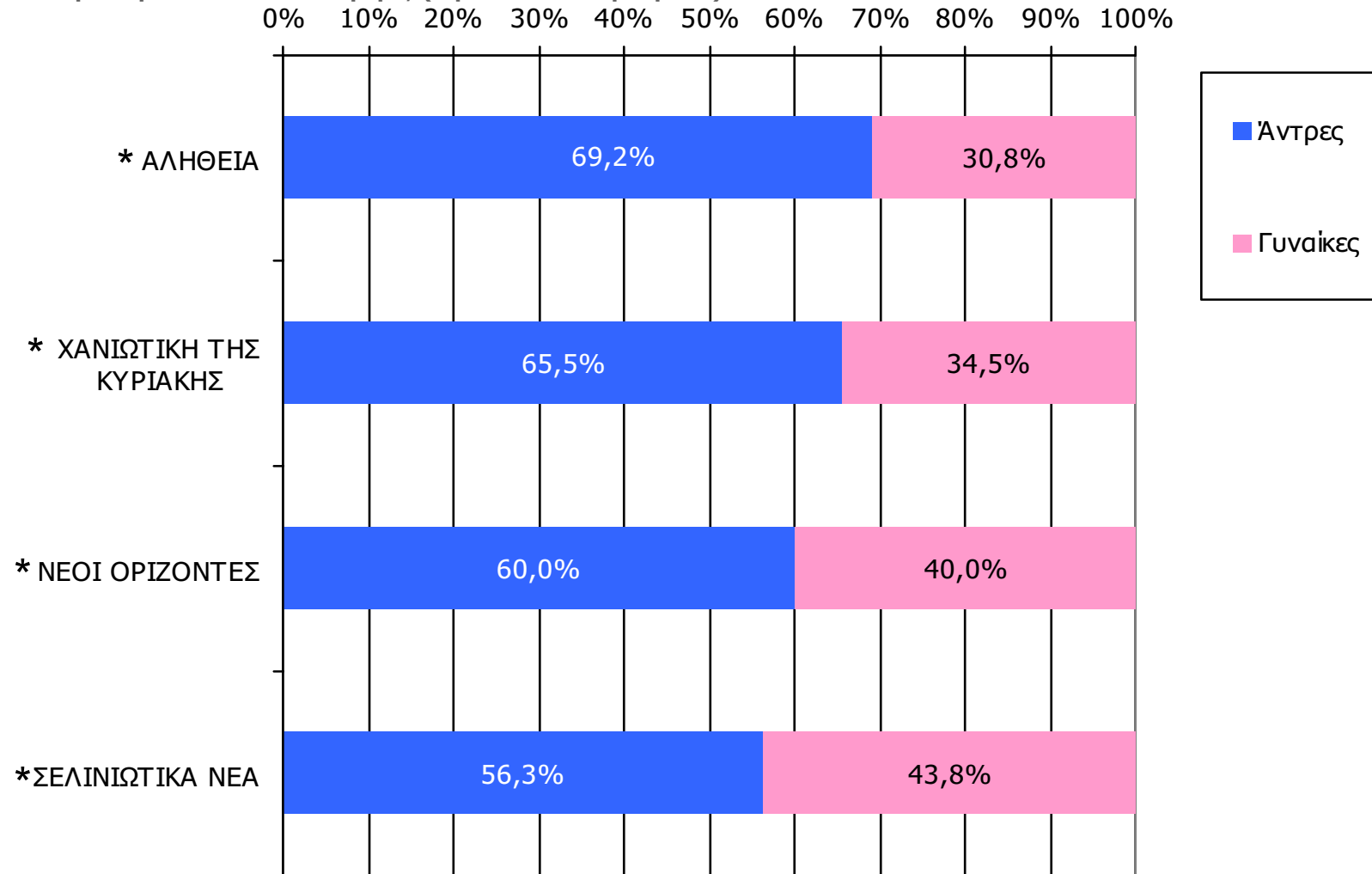

Βάση = Αναγνώστες (μέσου τεύχους) κάθε τίτλου

\* Ενδεικτικά στοιχεία – Βάση μικρότερη των 60 ατόμων  
\*2 Η εφημερίδα ΚΥΡΙΑΚΑΤΙΚΟΣ ΠΑΛΜΟΣ ΤΗΣ ΚΡΗΤΗΣ δεν έχει αναγνώστες στο χθεσ και δεν υπάρχει στο γράφημα

# Αναγνωσιμότητα μέσω τεύχους εβδομαδιαίου τοπικού τύπου Νομού Χανίων - Ηλικία/ Προφίλ

Πότε την διαβάσατε τελευταία φορά; (Την τελευταία εβδομάδα)

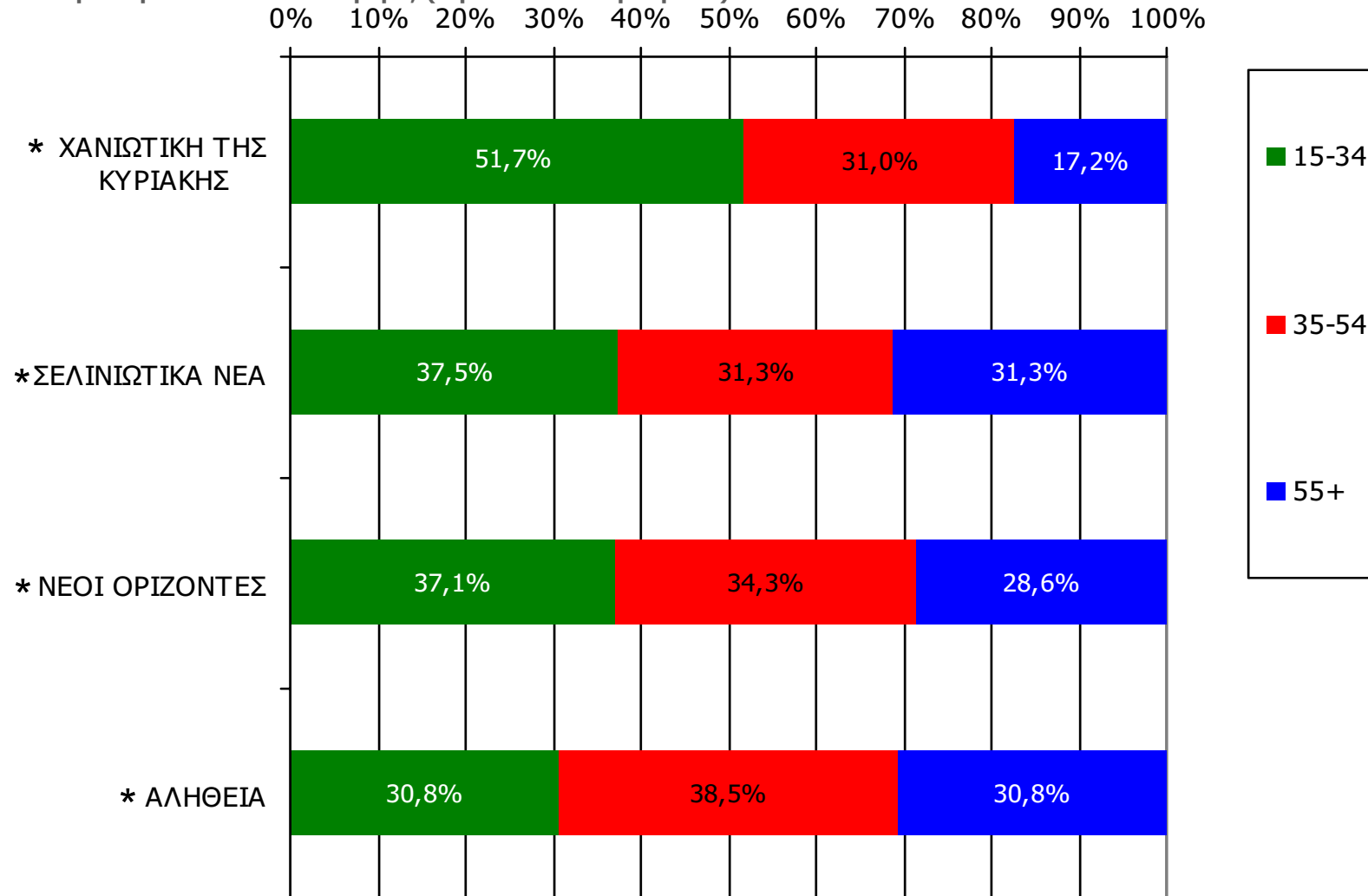

Βάση = Αναγνώστες (μέσου τεύχους) κάθε τίτλου

\* Ενδεικτικά στοιχεία – Βάση μικρότερη των 60 ατόμων

\* 2 Η εφημερίδα ΚΥΡΙΑΚΑΤΙΚΟΣ ΠΑΛΜΟΣ ΤΗΣ ΚΡΗΤΗΣ δεν έχει αναγνώστες στο χθες και δεν υπάρχει στο γράφημα

---

## **ΕΦΗΜΕΡΙΔΕΣ ΟΜΟΡΩΝ ΝΟΜΩΝ**

---

## ΑΝΑΓΝΩΣΗ ΕΦΗΜΕΡΙΔΩΝ ΟΜΟΡΩΝ ΝΟΜΩΝ

Διαβάσατε το τελευταίο τρίμηνο, άλλες τοπικές καθημερινές ή εβδομαδιαίες εφημερίδες που κυκλοφόρησαν στο νομό σας; Αν ναι, ποιες;

(Δεν διάβασαν: 95,5%)

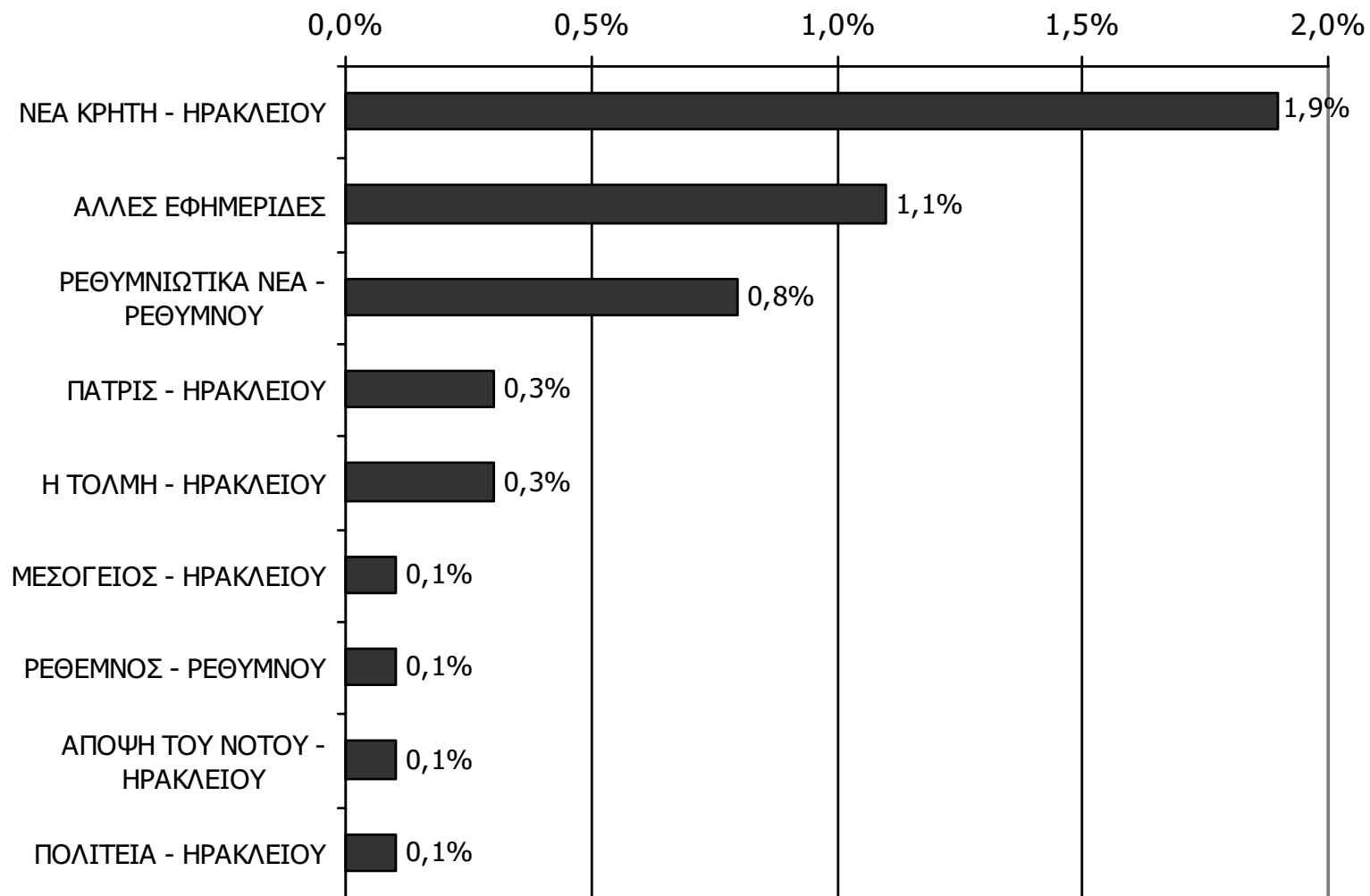

Βάση = Σύνολο ερωτηθέντων (N=750)

---

## **ΡΑΔΙΟΦΩΝΙΚΟΙ ΣΤΑΘΜΟΙ ΝΟΜΟΥ ΧΑΝΙΩΝ**

---

## Αθροιστική ακροαματικότητα εβδομάδας τοπικών Ρ/Σ Νομού Χανίων (λίγα λεπτά την τελευταία εβδομάδα)

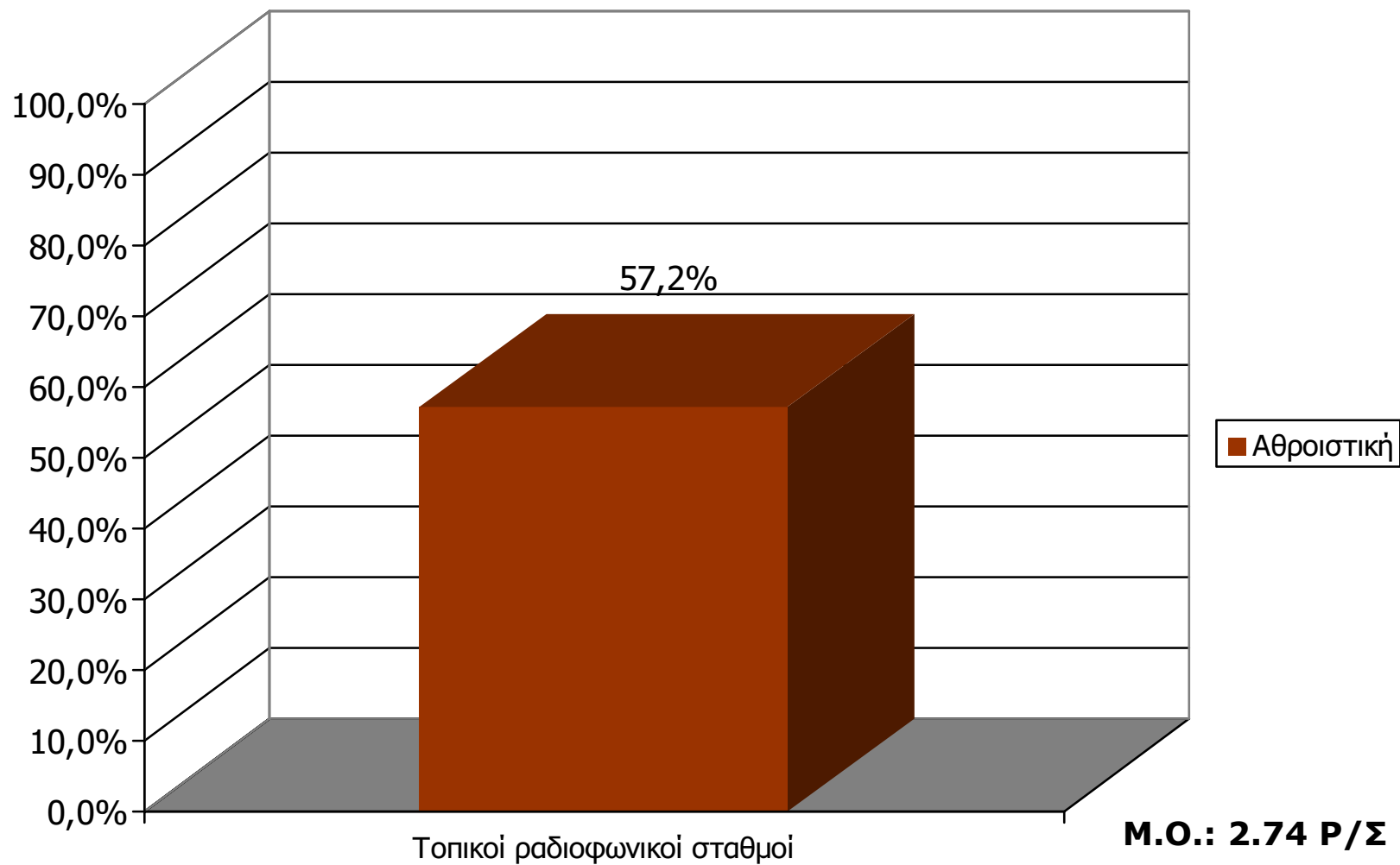

Βάση = Σύνολο ερωτηθέντων (N=750)

# Αθροιστική ακροαματικότητα εβδομάδας τοπικών Ρ/Σ Νομού Χανίων (λίγα λεπτά την τελευταία εβδομάδα) - 1

Θα σας διαβάσω μια σειρά από τοπικούς ραδιοφωνικούς σταθμούς που εκπέμπουν στο νομό σας και θέλω να μου πείτε για κάθε έναν από αυτούς, αν τον ακούσατε την τελευταία εβδομάδα για τουλάχιστον λίγα λεπτά.

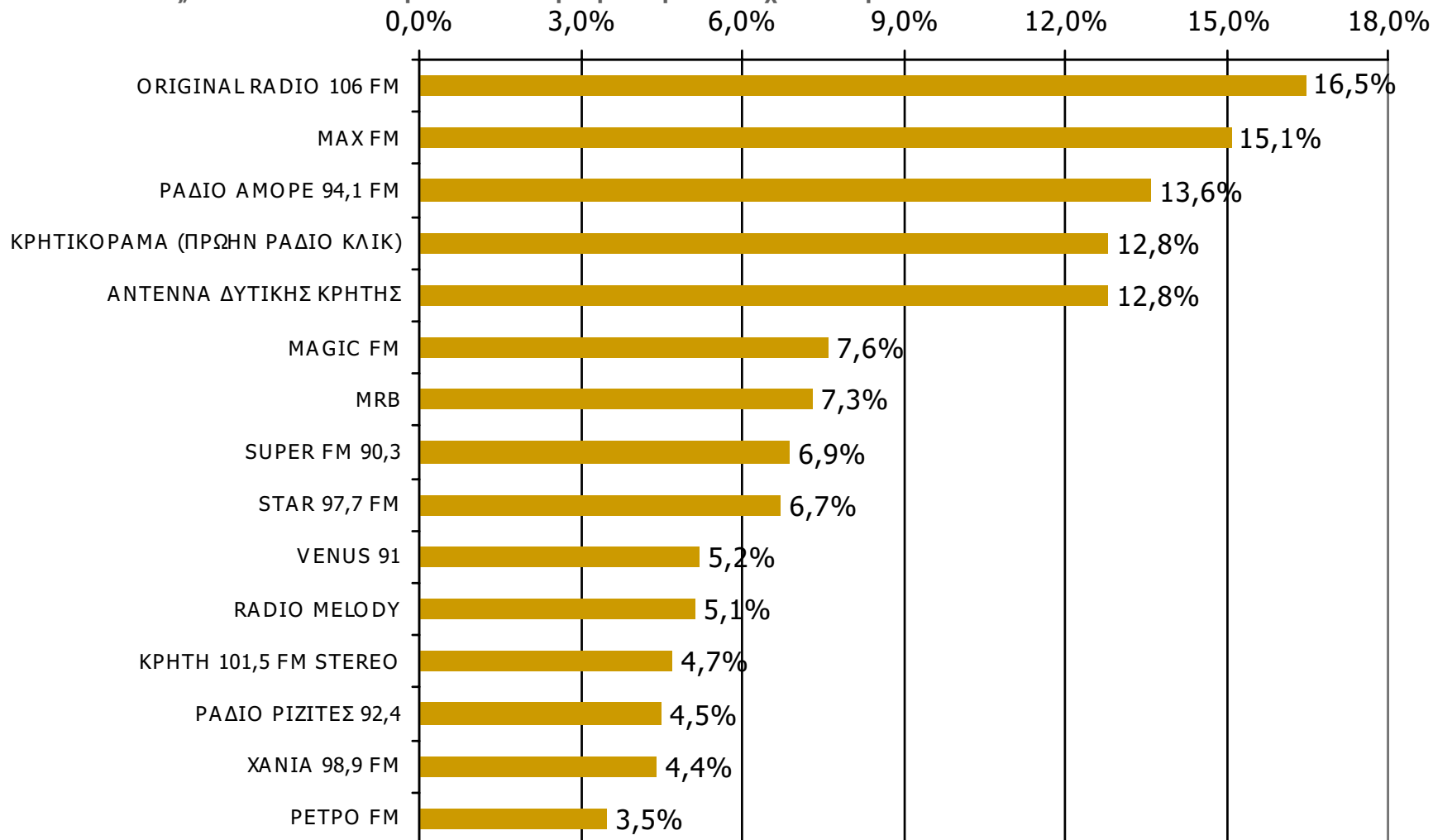

Βάση = Σύνολο ερωτηθέντων (N=750)

## Αθροιστική ακροαματικότητα εβδομάδας τοπικών Ρ/Σ Νομού Χανίων (λίγα λεπτά την τελευταία εβδομάδα) - 2

Θα σας διαβάσω μια σειρά από τοπικούς ραδιοφωνικούς σταθμούς που εκπέμπουν στο νομό σας και θέλω να μου πείτε για κάθε έναν από αυτούς, αν τον ακούσατε την τελευταία εβδομάδα για τουλάχιστον λίγα λεπτά.

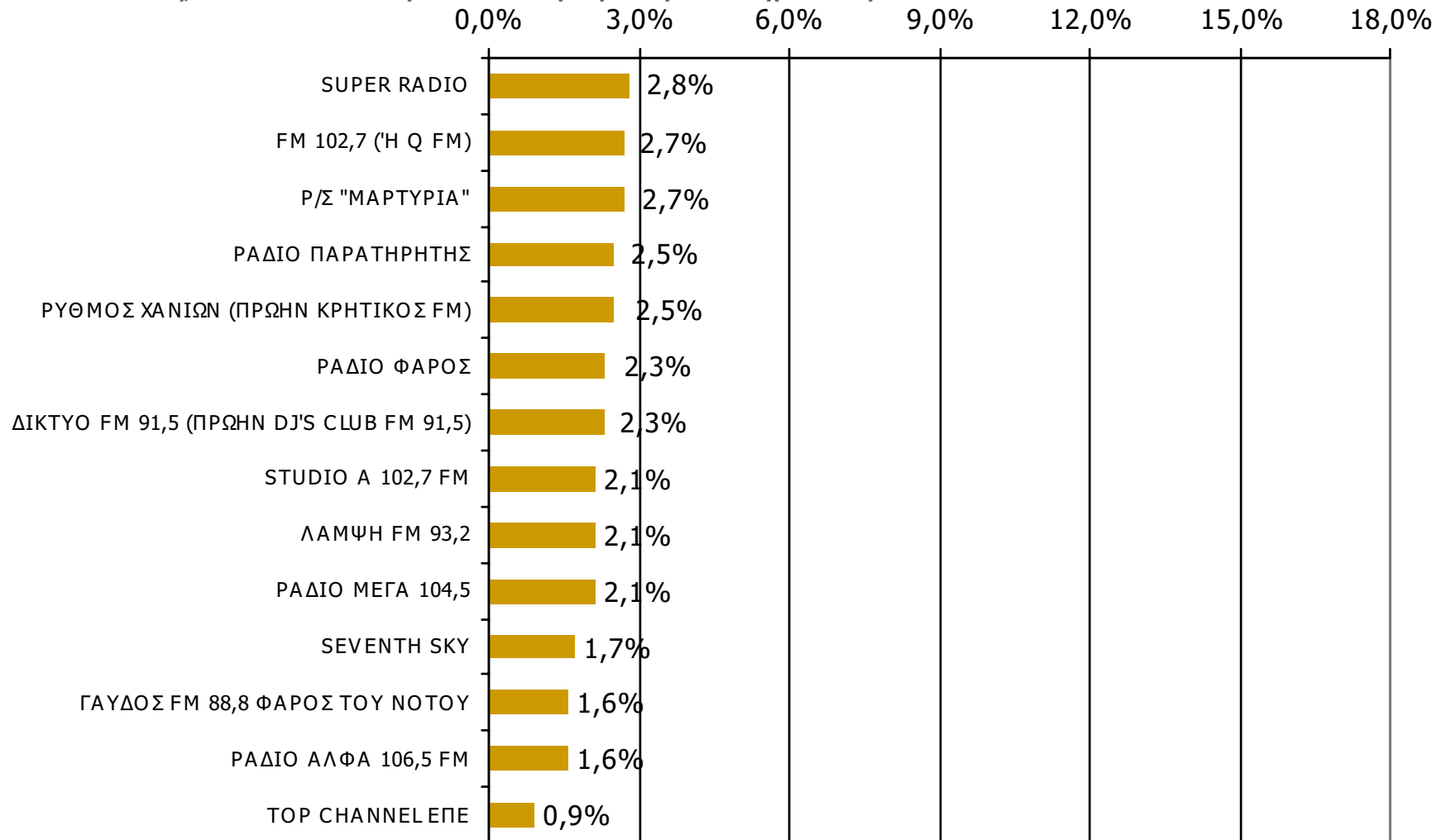

Βάση = Σύνολο ερωτηθέντων (N=750)

**Αθροιστική ακροαματικότητα εβδομάδας τοπικών Ρ/Σ  
 Νομού Χανίων (λίγα λεπτά την τελευταία εβδομάδα) - 1  
 Προβολές στον πληθυσμό 15 ετών και άνω**

Πληθυσμός Νομού Χανίων, 15 ετών και άνω: 123.340 άτομα	Προβολή στον πληθυσμό 15 ετών και άνω	95% Διάστημα Εμπιστοσύνης	
		Κάτω φράγμα	Άνω φράγμα
<b>ORIGINAL RADIO 106 FM</b>	20.000	17.000	24.000
<b>MAX FM</b>	19.000	15.000	22.000
<b>ΡΑΔΙΟ ΑΜΟΡΕ 94,1 FM</b>	17.000	14.000	20.000
<b>ΚΡΗΤΙΚΟΡΑΜΑ (ΠΡΩΗΝ ΡΑΔΙΟ ΚΛΙΚ)</b>	16.000	13.000	19.000
<b>ΑΝΤΕΝΝΑ ΔΥΤΙΚΗΣ ΚΡΗΤΗΣ</b>	16.000	13.000	19.000
<b>MAGIC FM</b>	9.000	7.000	12.000
<b>MRB</b>	9.000	7.000	11.000
<b>SUPER FM 90,3</b>	9.000	6.000	11.000

**Αθροιστική ακροαματικότητα εβδομάδας τοπικών Ρ/Σ  
Νομού Χανίων (λίγα λεπτά την τελευταία εβδομάδα) - 2  
Προβολές στον πληθυσμό 15 ετών και άνω**

Πληθυσμός Νομού Χανίων, 15 ετών και άνω: 123.340 άτομα	Προβολή στον πληθυσμό 15 ετών και άνω	95% Διάστημα Εμπιστοσύνης	
		Κάτω φράγμα	Άνω φράγμα
<b>STAR 97,7 FM</b>	8.000	6.000	10.000
<b>VENUS 91</b>	6.000	4.000	8.000
<b>RADIO MELODY</b>	6.000	4.000	8.000
<b>ΚΡΗΤΗ 101,5 FM STEREO</b>	6.000	4.000	8.000
<b>ΡΑΔΙΟ ΡΙΖΙΤΕΣ 92,4</b>	6.000	4.000	7.000
<b>ΧΑΝΙΑ 98,9 FM</b>	5.000	4.000	7.000
<b>PETRO FM</b>	4.000	3.000	6.000

**Αθροιστική ακροαματικότητα εβδομάδας τοπικών Ρ/Σ  
Νομού Χανίων (λίγα λεπτά την τελευταία εβδομάδα) - 3  
Προβολές στον πληθυσμό 15 ετών και άνω**

Πληθυσμός Νομού Χανίων, 15 ετών και άνω: 123.340 άτομα	Προβολή στον πληθυσμό 15 ετών και άνω	95% Διάστημα Εμπιστοσύνης	
		Κάτω φράγμα	Άνω φράγμα
<b>SUPER RADIO</b>	3.000	2.000	5.000
<b>FM 102,7 ('Η Q FM)</b>	3.000	2.000	5.000
<b>Ρ/Σ "ΜΑΡΤΥΡΙΑ"</b>	3.000	2.000	5.000
<b>ΡΑΔΙΟ ΠΑΡΑΤΗΡΗΤΗΣ</b>	3.000	2.000	4.000
<b>ΡΥΘΜΟΣ ΧΑΝΙΩΝ (ΠΡΩΗΝ ΚΡΗΤΙΚΟΣ FM)</b>	3.000	2.000	4.000
<b>ΡΑΔΙΟ ΦΑΡΟΣ</b>	3.000	2.000	4.000
<b>ΔΙΚΤΥΟ FM 91,5 (ΠΡΩΗΝ DJ'S CLUB FM 91,5)</b>	3.000	2.000	4.000

**Αθροιστική ακροαματικότητα εβδομάδας τοπικών Ρ/Σ  
Νομού Χανίων (λίγα λεπτά την τελευταία εβδομάδα) - 4  
Προβολές στον πληθυσμό 15 ετών και άνω**

Πληθυσμός Νομού Χανίων, 15 ετών και άνω: 123.340 άτομα	Προβολή στον πληθυσμό 15 ετών και άνω	95% Διάστημα Εμπιστοσύνης	
		Κάτω φράγμα	Άνω φράγμα
STUDIO A 102,7 FM	3.000	1.000	4.000
ΛΑΜΨΗ FM 93,2	3.000	1.000	4.000
ΡΑΔΙΟ ΜΕΓΑ 104,5	3.000	1.000	4.000
SEVENTH SKY	2.000	1.000	3.000
ΓΑΥΔΟΣ FM 88,8 ΦΑΡΟΣ ΤΟΥ ΝΟΤΟΥ	2.000	1.000	3.000
ΡΑΔΙΟ ΑΛΦΑ 106,5 FM	2.000	1.000	3.000
TOP CHANNEL ΕΠΕ	1.000	Λιγότερο από 1.000 άτομα	2.000

# ΣΥΧΝΟΤΗΤΑ ΑΚΡΟΑΣΗΣ ΡΑΔΙΟΦΩΝΙΚΩΝ ΣΤΑΘΜΩΝ Νομού Χανίων (λίγα λεπτά την τελευταία εβδομάδα) - 1

Πόσο συχνά ακούτε το ραδιοφωνικό σταθμό...

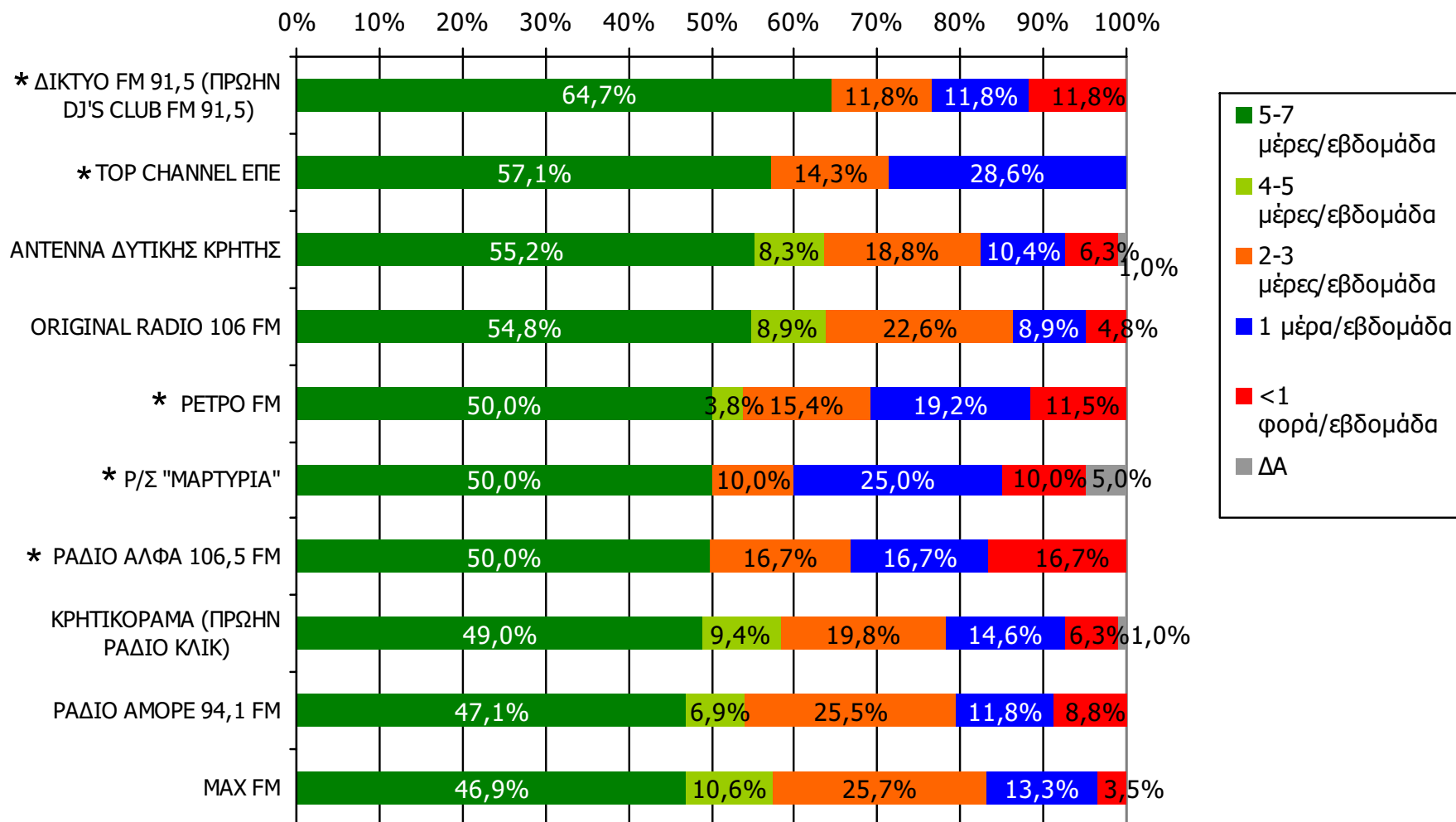

Βάση = Ακροατές (εβδομάδας) κάθε σταθμού

\* Ενδεικτικά στοιχεία – Βάση μικρότερη των 60 ατόμων

# ΣΥΧΝΟΤΗΤΑ ΑΚΡΟΑΣΗΣ ΡΑΔΙΟΦΩΝΙΚΩΝ ΣΤΑΘΜΩΝ Νομού Χανίων (λίγα λεπτά την τελευταία εβδομάδα) - 2

Πόσο συχνά ακούτε το ραδιοφωνικό σταθμό...

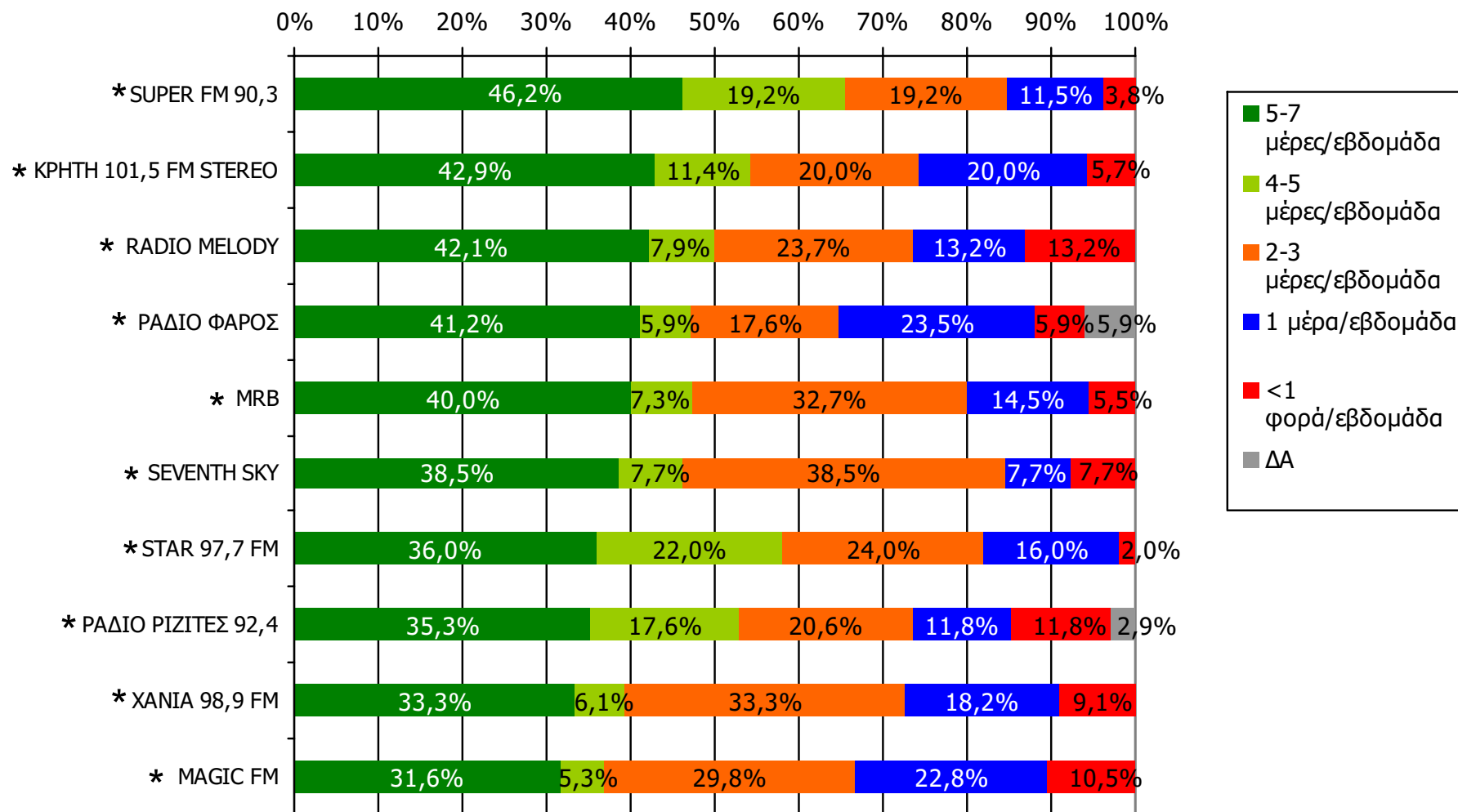

Βάση = Ακροατές (εβδομάδας) κάθε σταθμού

\* Ενδεικτικά στοιχεία – Βάση μικρότερη των 60 ατόμων

# ΣΥΧΝΟΤΗΤΑ ΑΚΡΟΑΣΗΣ ΡΑΔΙΟΦΩΝΙΚΩΝ ΣΤΑΘΜΩΝ Νομού Χανίων (λίγα λεπτά την τελευταία εβδομάδα) - 3

Πόσο συχνά ακούτε το ραδιοφωνικό σταθμό...

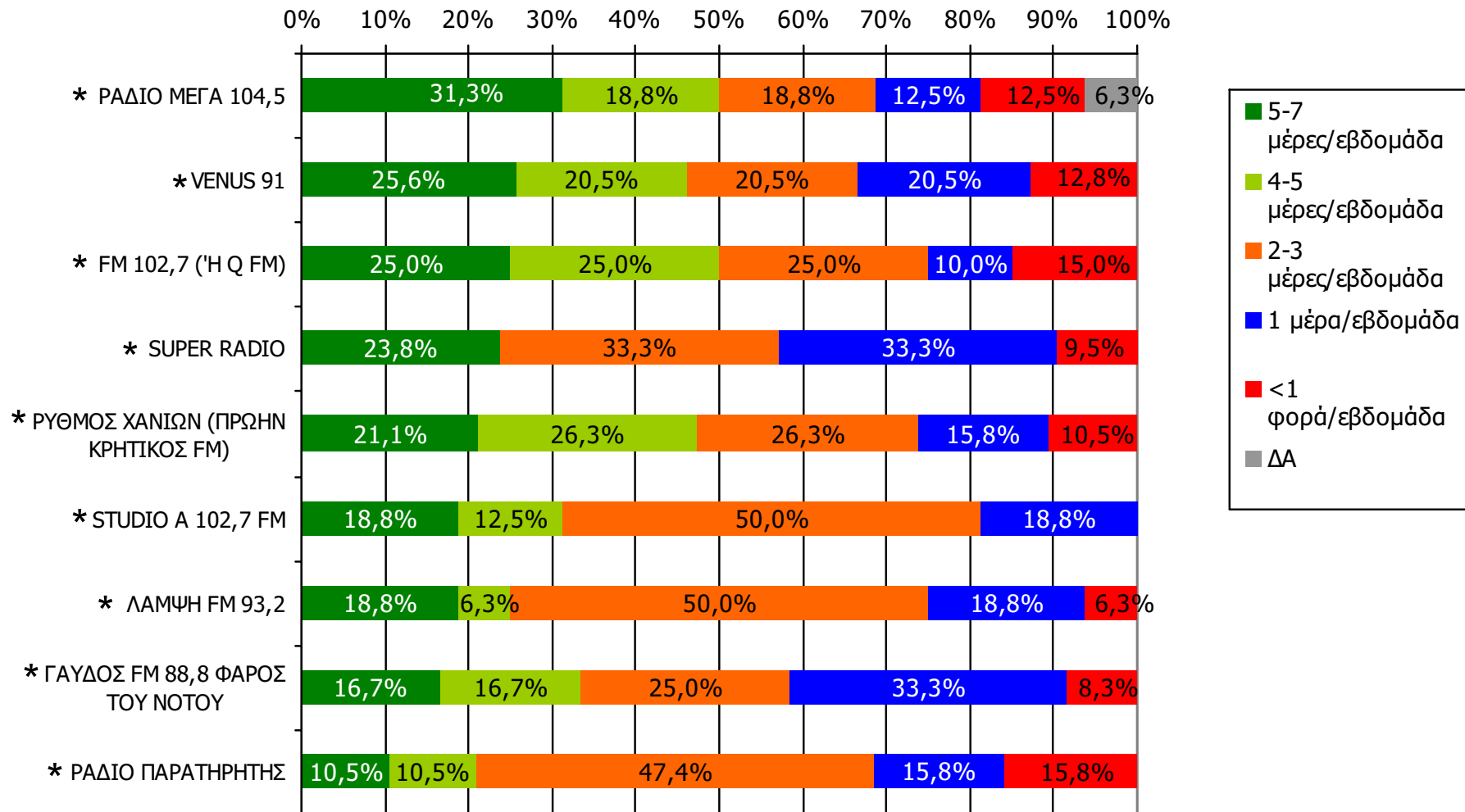

Βάση = Ακροατές (εβδομάδας) κάθε σταθμού

\* Ενδεικτικά στοιχεία – Βάση μικρότερη των 60 ατόμων

# ΣΥΧΝΟΤΗΤΑ ΑΚΡΟΑΣΗΣ ΡΑΔΙΟΦΩΝΙΚΩΝ ΣΤΑΘΜΩΝ Νομού Χανίων (λίγα λεπτά την τελευταία εβδομάδα) - 1

Πόσο συχνά ακούτε το ραδιοφωνικό σταθμό...



Βάση = Ακροατές (εβδομάδας) κάθε σταθμού

\* Ενδεικτικά στοιχεία – Βάση μικρότερη των 60 ατόμων

# ΣΥΧΝΟΤΗΤΑ ΑΚΡΟΑΣΗΣ ΡΑΔΙΟΦΩΝΙΚΩΝ ΣΤΑΘΜΩΝ Νομού Χανίων (λίγα λεπτά την τελευταία εβδομάδα) - 2

Πόσο συχνά ακούτε το ραδιοφωνικό σταθμό...

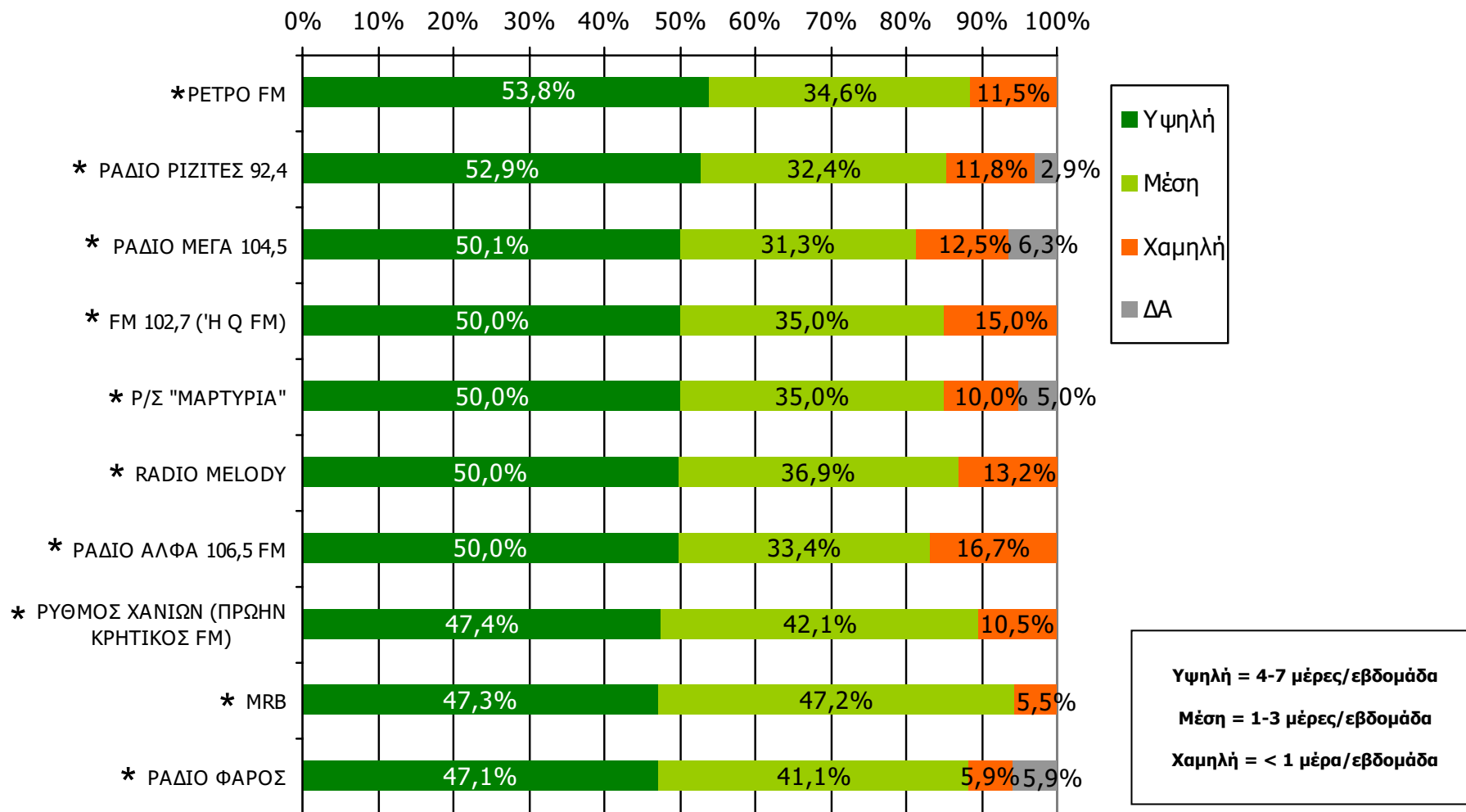

Βάση = Ακροατές (εβδομάδας) κάθε σταθμού

\* Ενδεικτικά στοιχεία – Βάση μικρότερη των 60 ατόμων

# ΣΥΧΝΟΤΗΤΑ ΑΚΡΟΑΣΗΣ ΡΑΔΙΟΦΩΝΙΚΩΝ ΣΤΑΘΜΩΝ Νομού Χανίων (λίγα λεπτά την τελευταία εβδομάδα) - 3

Πόσο συχνά ακούτε το ραδιοφωνικό σταθμό...

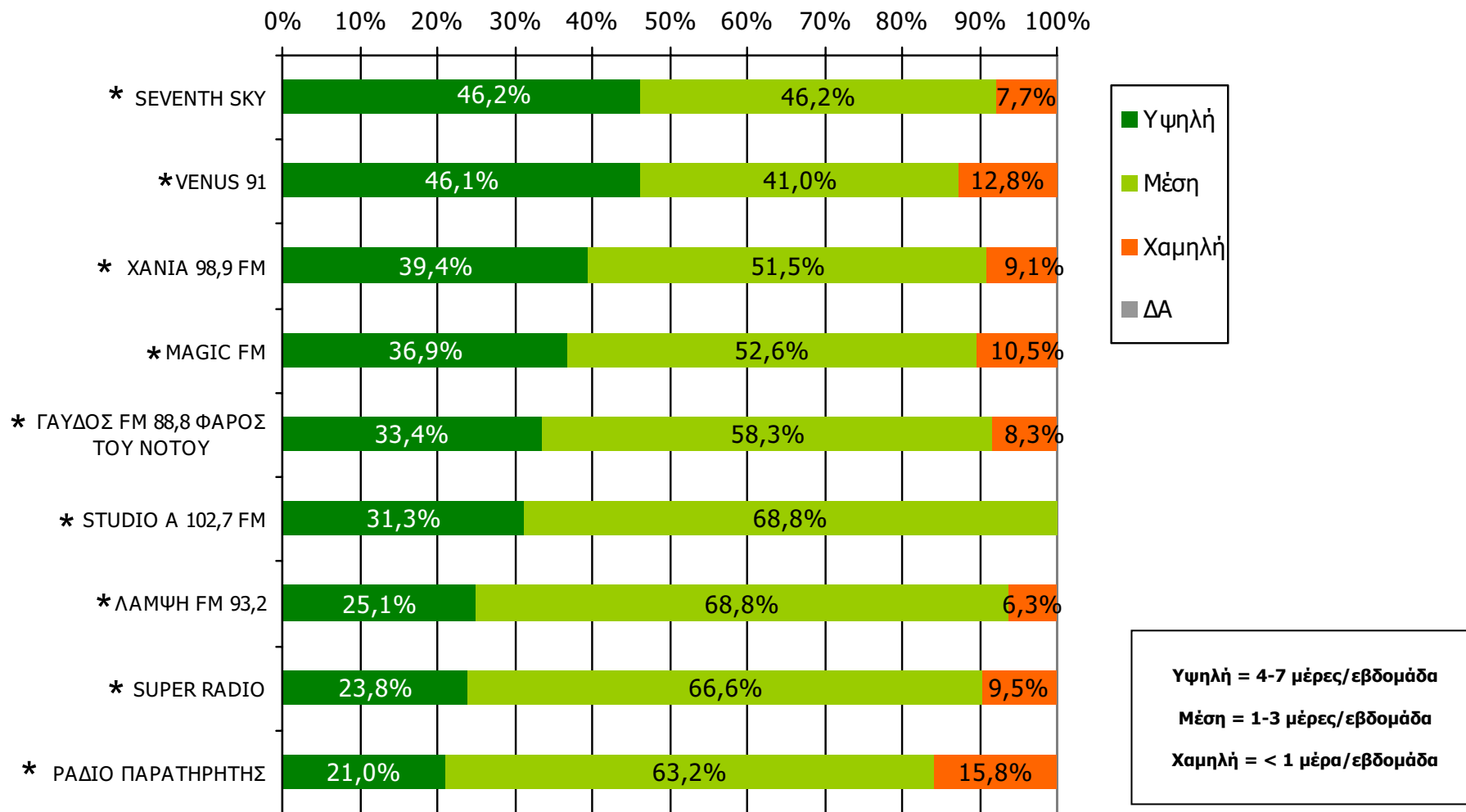

Βάση = Ακροατές (εβδομάδας) κάθε σταθμού

\* Ενδεικτικά στοιχεία – Βάση μικρότερη των 60 ατόμων

## Μέση ημερήσια κάλυψη τοπικών Ρ/Σ Νομού Χανίων (χθες)

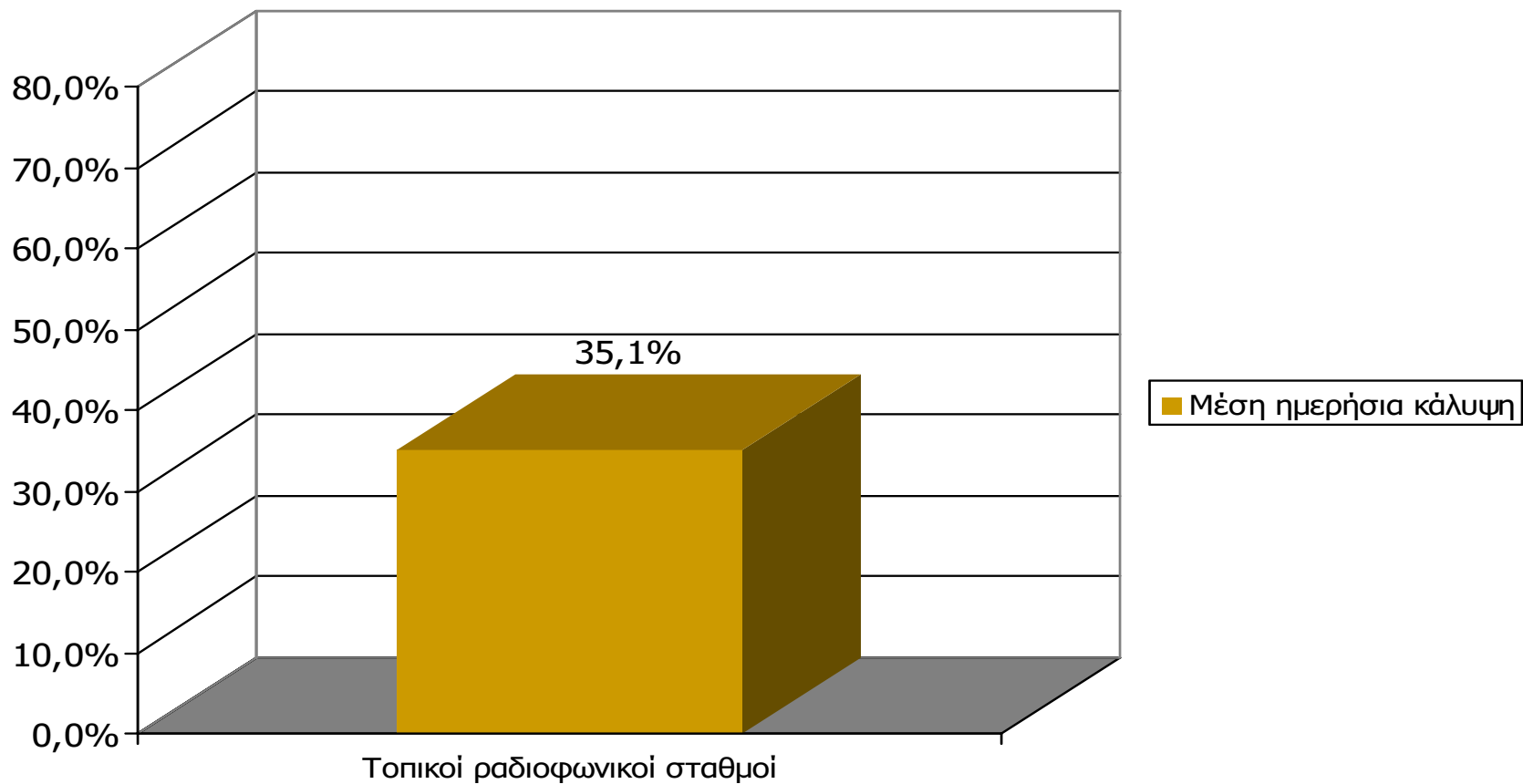

**M.O.: 1.59 Ρ/Σ**

Βάση = Σύνολο ερωτηθέντων (N=750)

# Μέση ημερήσια κάλυψη τοπικών Ρ/Σ Νομού Χανίων - 1

Τον ραδιοφωνικό σταθμό... τον ακούσατε χτες;

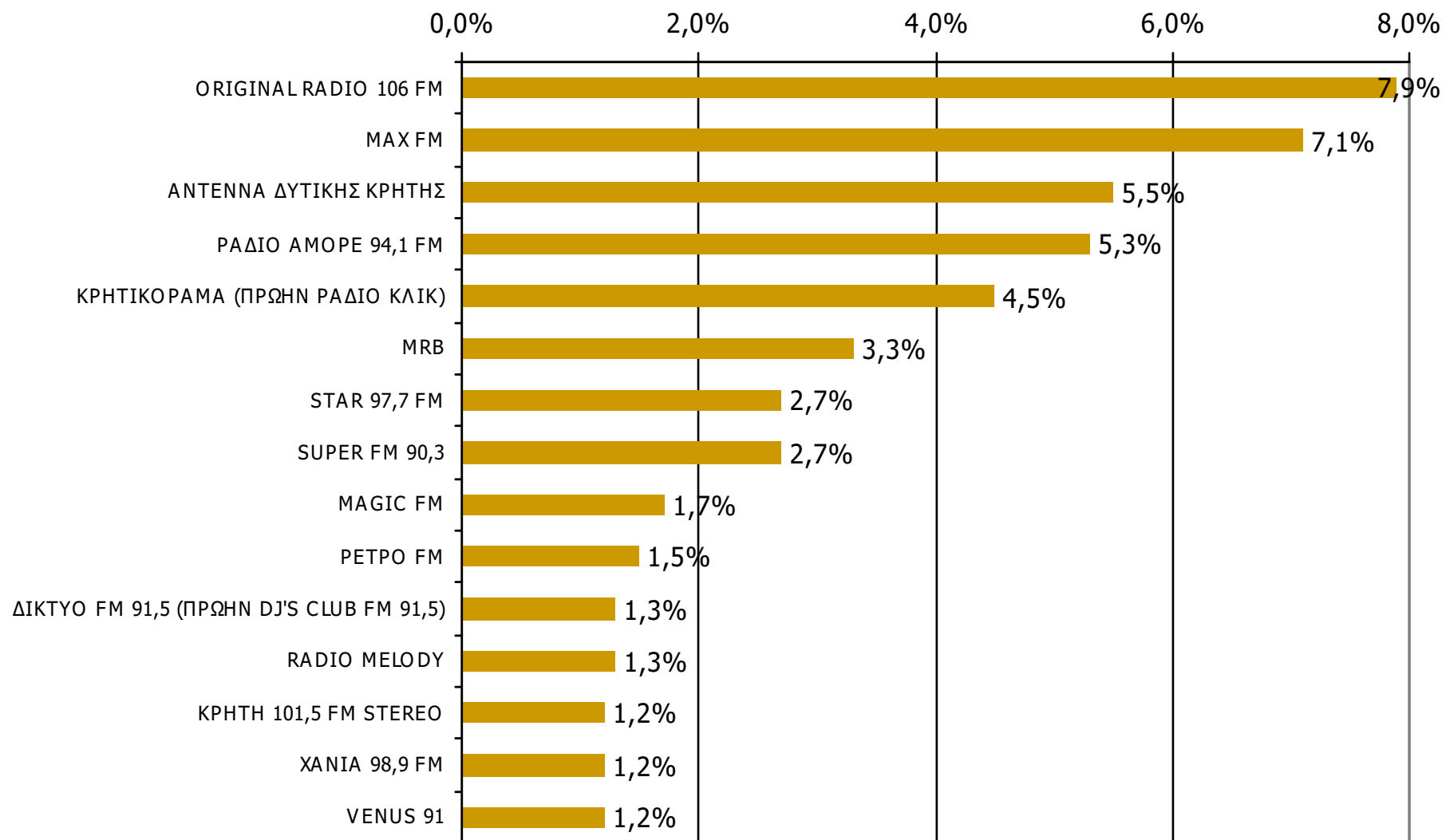

Βάση = Σύνολο ερωτηθέντων (N=750)

## Μέση ημερήσια κάλυψη τοπικών Ρ/Σ Νομού Χανίων - 2

Τον ραδιοφωνικό σταθμό... τον ακούσατε χτες;

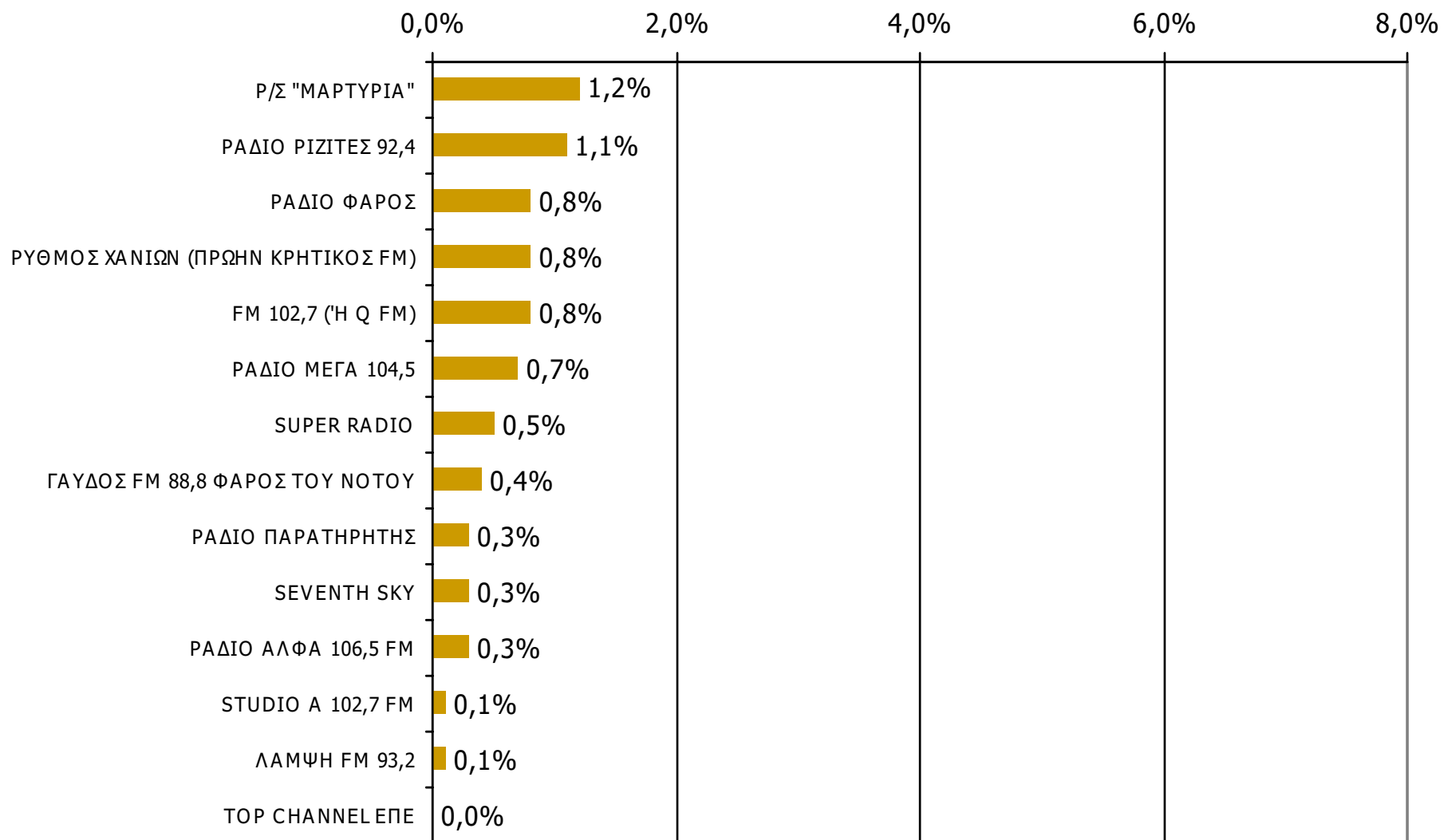

Βάση = Σύνολο ερωτηθέντων (N=750)

## Μέση ημερήσια κάλυψη τοπικών Ρ/Σ Νομού Χανίων – Φύλο - 1

Τον ραδιοφωνικό σταθμό... τον ακούσατε χτες;

	ΣΥΝΟΛΟ	ΑΝΔΡΕΣ	ΓΥΝΑΙΚΕΣ
<i>Σύνολο ερωτηθέντων</i>	750	382	368
<b>ORIGINAL RADIO 106 FM</b>	7,9%	6,3%	9,5%
<b>MAX FM</b>	7,1%	7,3%	6,8%
<b>ANTENNA ΔΥΤΙΚΗΣ ΚΡΗΤΗΣ</b>	5,5%	8,1%	2,7%
<b>ΡΑΔΙΟ ΑΜΟΡΕ 94,1 FM</b>	5,3%	6,8%	3,8%
<b>ΚΡΗΤΙΚΟΡΑΜΑ (ΠΡΩΗΝ ΡΑΔΙΟ ΚΛΙΚ)</b>	4,5%	7,3%	1,6%
<b>MRB</b>	3,3%	4,5%	2,2%
<b>STAR 97,7 FM</b>	2,7%	3,4%	1,9%
<b>SUPER FM 90,3</b>	2,7%	3,4%	1,9%
<b>MAGIC FM</b>	1,7%	2,1%	1,4%
<b>PETPO FM</b>	1,5%	1,3%	1,6%
<b>ΔΙΚΤΥΟ FM 91,5 (ΠΡΩΗΝ DJ'S CLUB FM 91,5)</b>	1,3%	2,1%	0,5%
<b>RADIO MELODY</b>	1,3%	0,8%	1,9%
<b>ΚΡΗΤΗ 101,5 FM STEREO</b>	1,2%	1,3%	1,1%
<b>ΧΑΝΙΑ 98,9 FM</b>	1,2%	1,6%	0,8%
<b>VENUS 91</b>	1,2%	0,5%	1,9%

## Μέση ημερήσια κάλυψη τοπικών Ρ/Σ Νομού Χανίων – Φύλο - 2

Τον ραδιοφωνικό σταθμό... τον ακούσατε χτες;

	ΣΥΝΟΛΟ	ΑΝΔΡΕΣ	ΓΥΝΑΙΚΕΣ
<i>Σύνολο ερωτηθέντων</i>	750	382	368
<b>Ρ/Σ "ΜΑΡΤΥΡΙΑ"</b>	1,2%	1,3%	1,1%
<b>ΡΑΔΙΟ ΡΙΖΙΤΕΣ 92,4</b>	1,1%	1,3%	0,8%
<b>ΡΑΔΙΟ ΦΑΡΟΣ</b>	0,8%	1,3%	0,3%
<b>ΡΥΘΜΟΣ ΧΑΝΙΩΝ (ΠΡΩΗΝ ΚΡΗΤΙΚΟΣ FM)</b>	0,8%	1,0%	0,5%
<b>FM 102,7 ('Η Q FM)</b>	0,8%	0,8%	0,8%
<b>ΡΑΔΙΟ ΜΕΓΑ 104,5</b>	0,7%	0,5%	0,8%
<b>SUPER RADIO</b>	0,5%	0,5%	0,5%
<b>ΓΑΥΔΟΣ FM 88,8 ΦΑΡΟΣ ΤΟΥ ΝΟΤΟΥ</b>	0,4%	0,8%	-
<b>ΡΑΔΙΟ ΠΑΡΑΤΗΡΗΤΗΣ</b>	0,3%	0,5%	-
<b>SEVENTH SKY</b>	0,3%	0,3%	0,3%
<b>ΡΑΔΙΟ ΑΛΦΑ 106,5 FM</b>	0,3%	0,5%	-
<b>STUDIO A 102,7 FM</b>	0,1%	0,3%	-
<b>ΛΑΜΨΗ FM 93,2</b>	0,1%	0,3%	-
<b>TOP CHANNEL ΕΠΕ</b>	-	-	-

## Μέση ημερήσια κάλυψη τοπικών Ρ/Σ Νομού Χανίων – Ηλικία - 1

Τον ραδιοφωνικό σταθμό... τον ακούσατε χτες;

	ΣΥΝΟΛΟ	15-34	35-54	55+
<i>Σύνολο ερωτηθέντων</i>	750	273	238	239
<b>ORIGINAL RADIO 106 FM</b>	7,9%	16,5%	5,5%	0,4%
<b>MAX FM</b>	7,1%	14,3%	4,6%	1,3%
<b>ANTENNA ΔΥΤΙΚΗΣ ΚΡΗΤΗΣ</b>	5,5%	2,9%	8,8%	5,0%
<b>ΡΑΔΙΟ ΑΜΟΡΕ 94,1 FM</b>	5,3%	6,2%	5,0%	4,6%
<b>ΚΡΗΤΙΚΟΡΑΜΑ (ΠΡΩΗΝ ΡΑΔΙΟ ΚΛΙΚ)</b>	4,5%	6,2%	4,6%	2,5%
<b>MRB</b>	3,3%	7,0%	2,1%	0,4%
<b>STAR 97,7 FM</b>	2,7%	3,7%	3,4%	0,8%
<b>SUPER FM 90,3</b>	2,7%	4,0%	2,5%	1,3%
<b>MAGIC FM</b>	1,7%	3,3%	1,7%	-
<b>PETPO FM</b>	1,5%	1,1%	2,9%	0,4%
<b>ΔΙΚΤΥΟ FM 91,5 (ΠΡΩΗΝ DJ'S CLUB FM 91,5)</b>	1,3%	1,8%	2,1%	-
<b>RADIO MELODY</b>	1,3%	1,8%	1,7%	0,4%
<b>ΚΡΗΤΗ 101,5 FM STEREO</b>	1,2%	0,4%	1,3%	2,1%
<b>ΧΑΝΙΑ 98,9 FM</b>	1,2%	1,1%	1,3%	1,3%
<b>VENUS 91</b>	1,2%	2,9%	0,4%	-

## Μέση ημερήσια κάλυψη τοπικών Ρ/Σ Νομού Χανίων – Ηλικία - 2

Τον ραδιοφωνικό σταθμό... τον ακούσατε χτες;

	ΣΥΝΟΛΟ	15-34	35-54	55+
<i>Σύνολο ερωτηθέντων</i>	750	273	238	239
<b>Ρ/Σ "ΜΑΡΤΥΡΙΑ"</b>	1,2%	1,1%	0,8%	1,7%
<b>ΡΑΔΙΟ ΡΙΖΙΤΕΣ 92,4</b>	1,1%	0,4%	1,7%	1,3%
<b>ΡΑΔΙΟ ΦΑΡΟΣ</b>	0,8%	0,7%	0,8%	0,8%
<b>ΡΥΘΜΟΣ ΧΑΝΙΩΝ (ΠΡΩΗΝ ΚΡΗΤΙΚΟΣ FM)</b>	0,8%	1,5%	0,8%	-
<b>FM 102,7 ('Η Q FM)</b>	0,8%	0,7%	0,8%	0,8%
<b>ΡΑΔΙΟ ΜΕΓΑ 104,5</b>	0,7%	0,4%	0,8%	0,8%
<b>SUPER RADIO</b>	0,5%	0,4%	1,3%	-
<b>ΓΑΥΔΟΣ FM 88,8 ΦΑΡΟΣ ΤΟΥ ΝΟΤΟΥ</b>	0,4%	0,4%	0,4%	0,4%
<b>ΡΑΔΙΟ ΠΑΡΑΤΗΡΗΤΗΣ</b>	0,3%	-	-	0,8%
<b>SEVENTH SKY</b>	0,3%	-	0,8%	-
<b>ΡΑΔΙΟ ΑΛΦΑ 106,5 FM</b>	0,3%	0,4%	0,4%	-
<b>STUDIO A 102,7 FM</b>	0,1%	0,4%	-	-
<b>ΛΑΜΨΗ FM 93,2</b>	0,1%	0,4%	-	-
<b>TOP CHANNEL ΕΠΕ</b>	-	-	-	-

# Μέση ημερήσια κάλυψη τοπικών Ρ/Σ Νομού Χανίων – Φύλο/ Προφίλ - 1

Τον ραδιοφωνικό σταθμό... τον ακούσατε χτες;

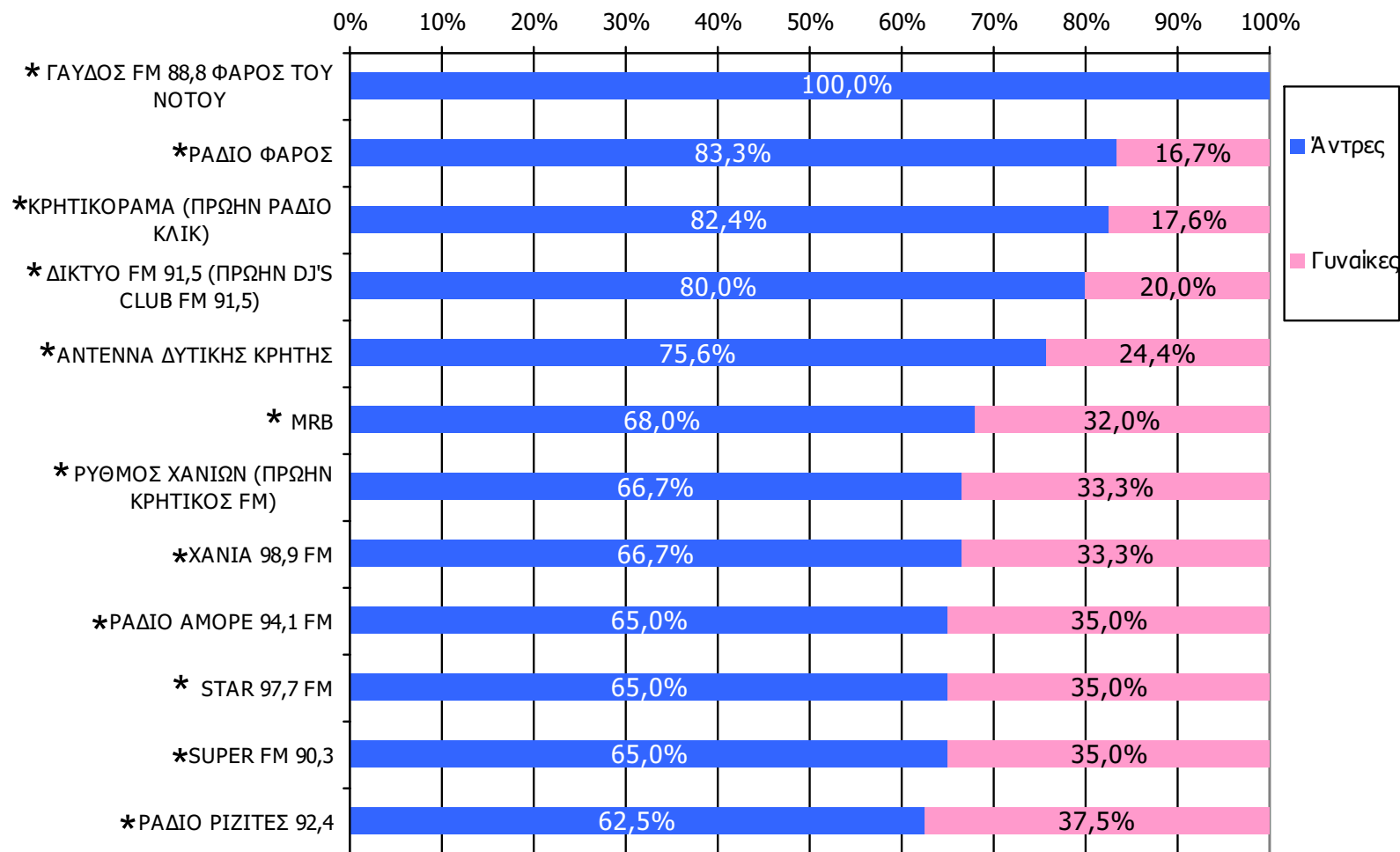

\* Ενδεικτικά στοιχεία – Βάση μικρότερη των 60 ατόμων

\*2 ΟΙ Ρ/Σ STUDIO A 102,7 FM και ΛΑΜΨΗ FM 93,2 έχουν μόνο από έναν ακροατή στο χτες και δεν τους εμφανίζουμε στο γράφημα. Αντίστοιχα, δεν εμφανίζουμε και τους Ρ/Σ ΡΑΔΙΟ ΑΛΦΑ 106,5 FM και ΡΑΔΙΟ ΠΑΡΑΤΗΡΗΤΗΣ οι οποίοι έχουν μόνο 2 ακροατές στο χτες.

\*3 Ο Ρ/Σ TOP CHANNEL ΕΠΕ δεν έχει ακροατές στο χτες και δεν υπάρχει στο γράφημα.

Βάση = Ακροατές (χτες) κάθε σταθμού

# Μέση ημερήσια κάλυψη τοπικών Ρ/Σ Νομού Χανίων – Φύλο/ Προφίλ - 2

Τον ραδιοφωνικό σταθμό... τον ακούσατε χτες;

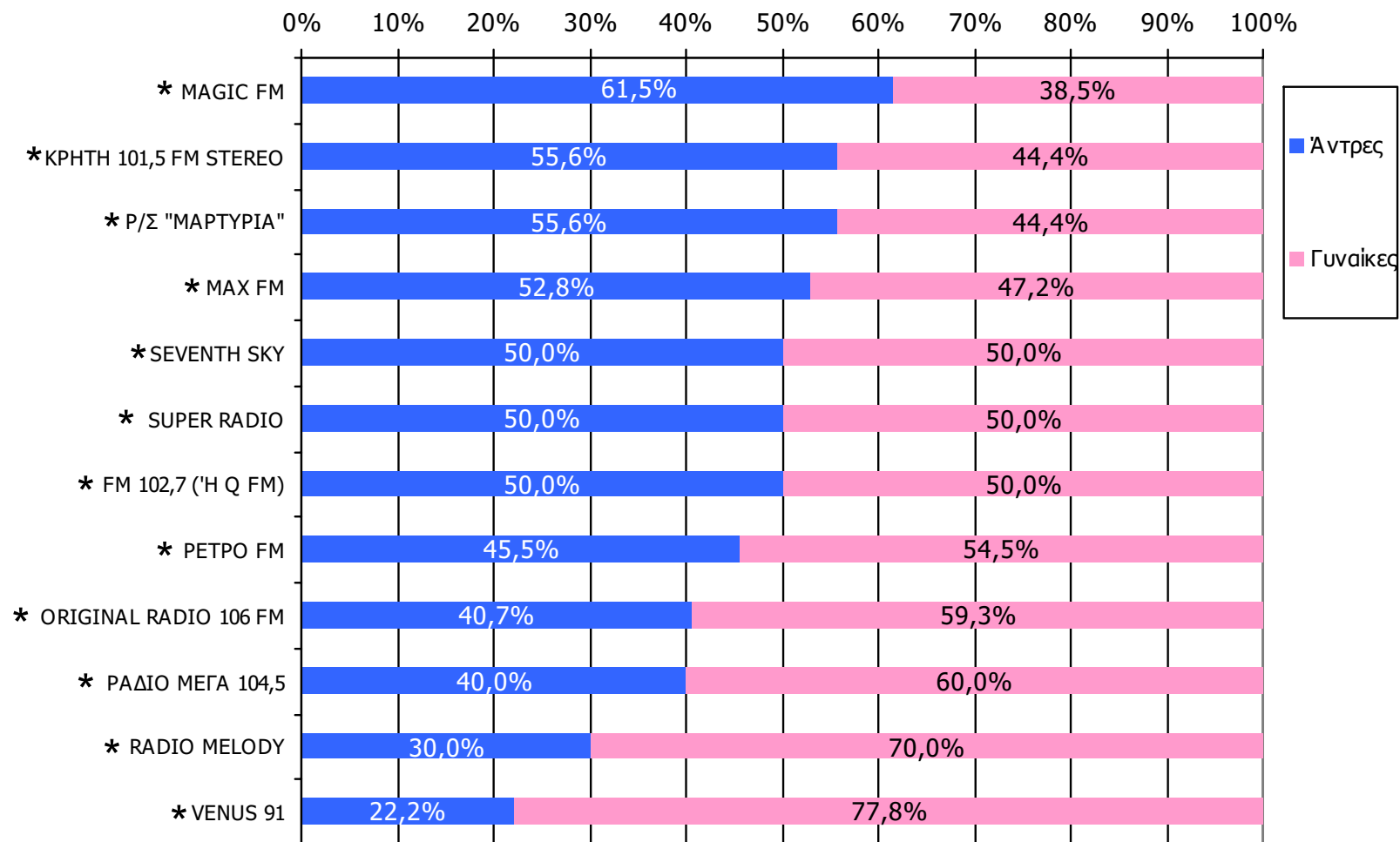

\* Ενδεικτικά στοιχεία – Βάση μικρότερη των 60 ατόμων

\*2 ΟΙ Ρ/Σ STUDIO A 102,7 FM και ΛΑΜΨΗ FM 93,2 έχουν μόνο από έναν ακροατή στο χτες και δεν τους εμφανίζουμε στο γράφημα. Αντίστοιχα, δεν εμφανίζουμε και τους Ρ/Σ ΡΑΔΙΟ ΑΛΦΑ 106,5 FM και ΡΑΔΙΟ ΠΑΡΑΤΗΡΗΤΗΣ οι οποίοι έχουν μόνο 2 ακροατές στο χτες.

Βάση = Ακροατές (χτες) κάθε σταθμού

\*3 Ο Ρ/Σ TOP CHANNEL ΕΠΕ δεν έχει ακροατές στο χτες και δεν υπάρχει στο γράφημα.

# Μέση ημερήσια κάλυψη τοπικών Ρ/Σ Νομού Χανίων – Ηλικία/ Προφίλ - 1

Τον ραδιοφωνικό σταθμό... τον ακούσατε χτες;

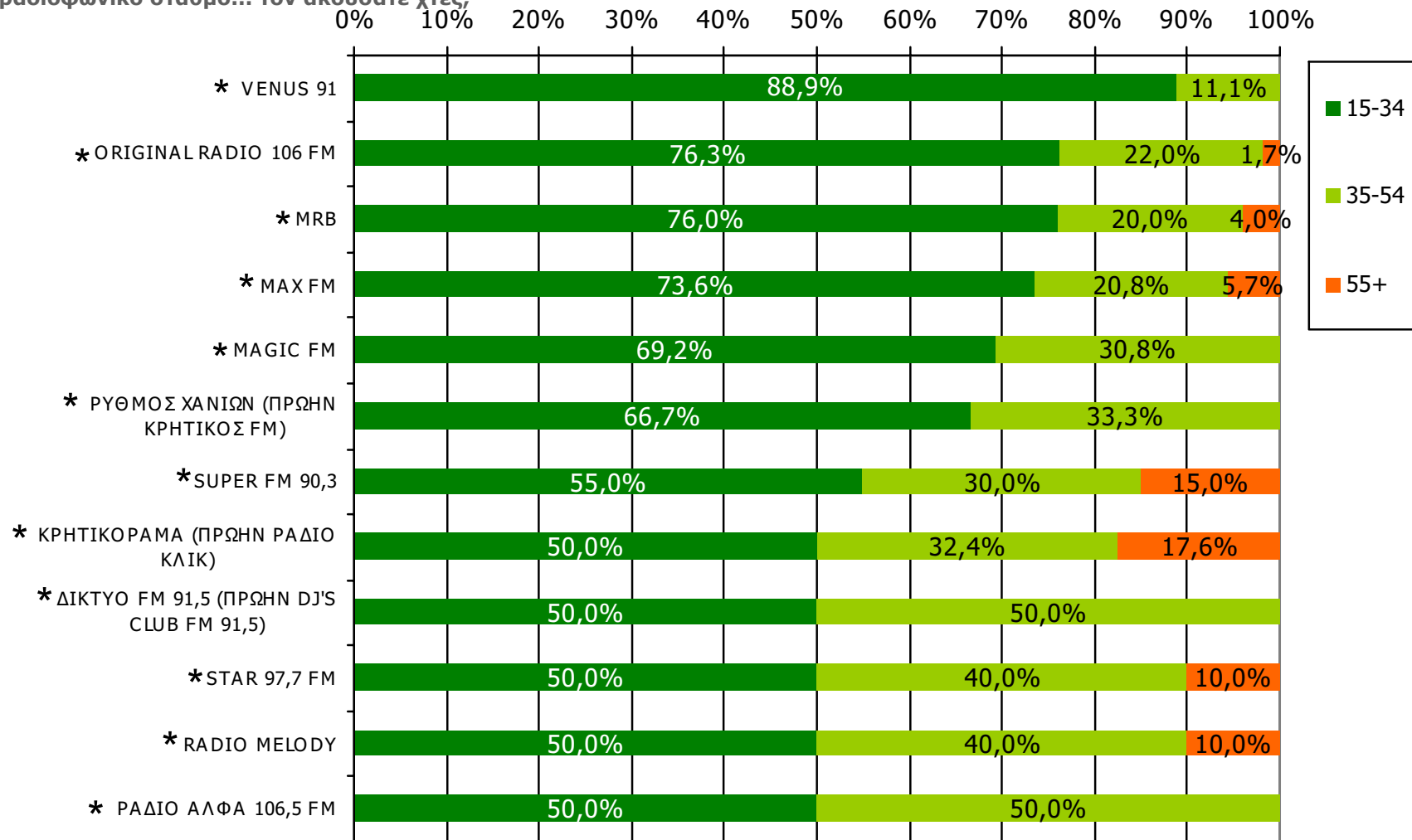

\* Ενδεικτικά στοιχεία – Βάση μικρότερη των 60 ατόμων

\*<sup>2</sup> ΟΙ Ρ/Σ STUDIO A 102,7 FM και ΛΑΜΨΗ FM 93,2 έχουν μόνο από έναν ακροατή ηλικίας 15-34 στο χτες και δεν τους εμφανίζουμε στο γράφημα. Αντίστοιχα, δεν εμφανίζουμε τον Ρ/Σ ΡΑΔΙΟ ΠΑΡΑΤΗΡΗΤΗΣ, που έχει μόνο δύο ακροατές ηλικίας 55+ και τον Ρ/Σ SEVENTH SKY, που έχει μόνο δύο ακροατές ηλικίας 35-54 στο χτες.

Βάση = Ακροατές (χτες) κάθε σταθμού

\*<sup>3</sup> Ο Ρ/Σ TOP CHANNEL ΕΠΕ δεν έχει ακροατές στο χτες και δεν υπάρχει στο γράφημα.

# Μέση ημερήσια κάλυψη τοπικών Ρ/Σ Νομού Χανίων – Ηλικία/ Προφίλ - 2

Τον ραδιοφωνικό σταθμό... τον ακούσατε χτες;

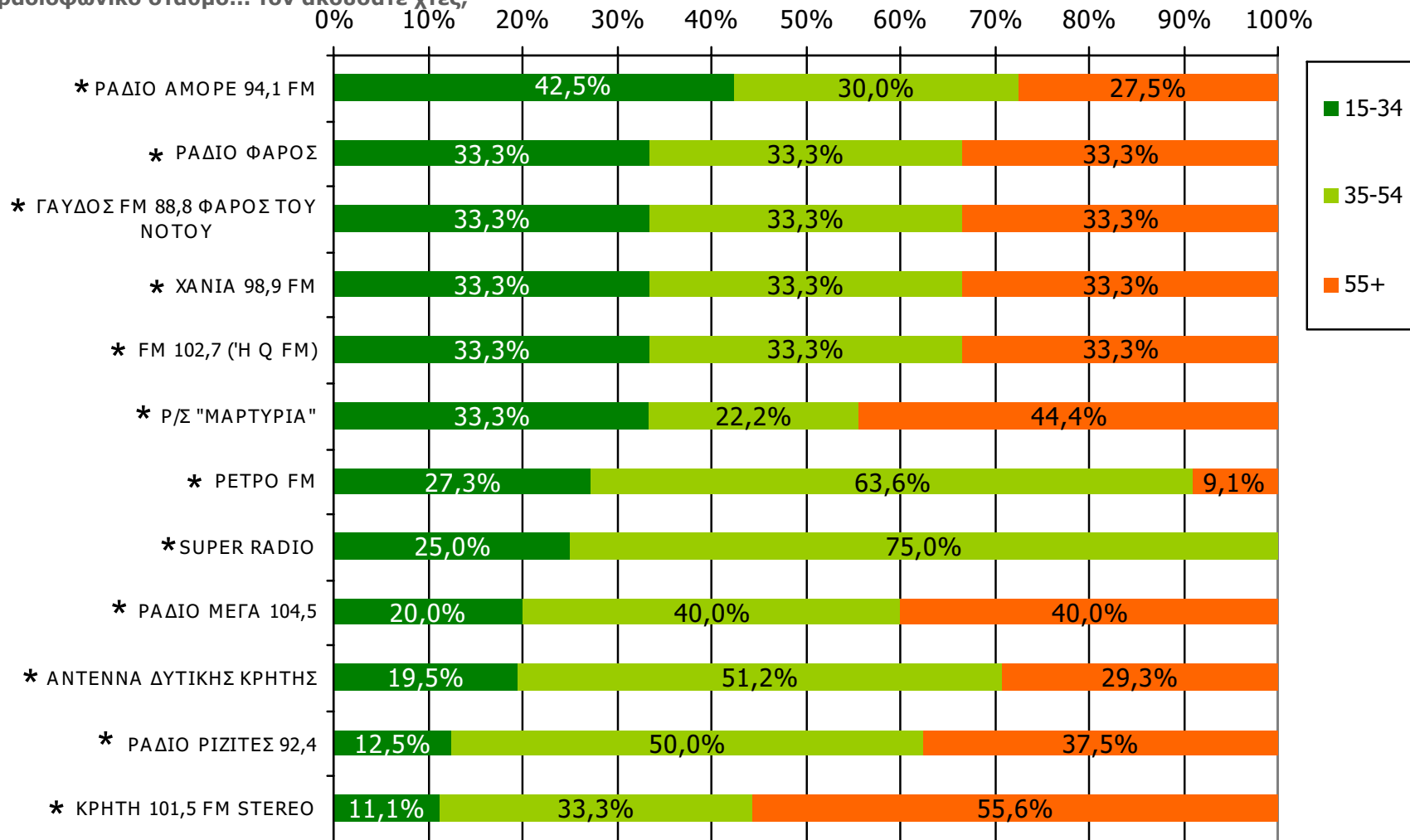

\* Ενδεικτικά στοιχεία – Βάση μικρότερη των 60 ατόμων

\*2 ΟΙ Ρ/Σ STUDIO A 102,7 FM και ΛΑΜΨΗ FM 93,2 έχουν μόνο από έναν ακροατή ηλικίας 15-34 στο χτες και δεν τους εμφανίζουμε στο γράφημα. Αντίστοιχα, δεν εμφανίζουμε τον Ρ/Σ ΡΑΔΙΟ ΠΑΡΑΤΗΡΗΤΗΣ, που έχει μόνο δύο ακροατές ηλικίας 55+ και τον Ρ/Σ SEVENTH SKY, που έχει μόνο δύο ακροατές ηλικίας 35-54 στο χτες.

Βάση = Ακροατές (χτες) κάθε σταθμού

\*3 Ο Ρ/Σ TOP CHANNEL ΕΠΕ δεν έχει ακροατές στο χτες και δεν υπάρχει στο γράφημα.

## Μέση κάλυψη χρονικών ζωνών της ημέρας τοπικών Ρ/Σ Νομού Χανίων

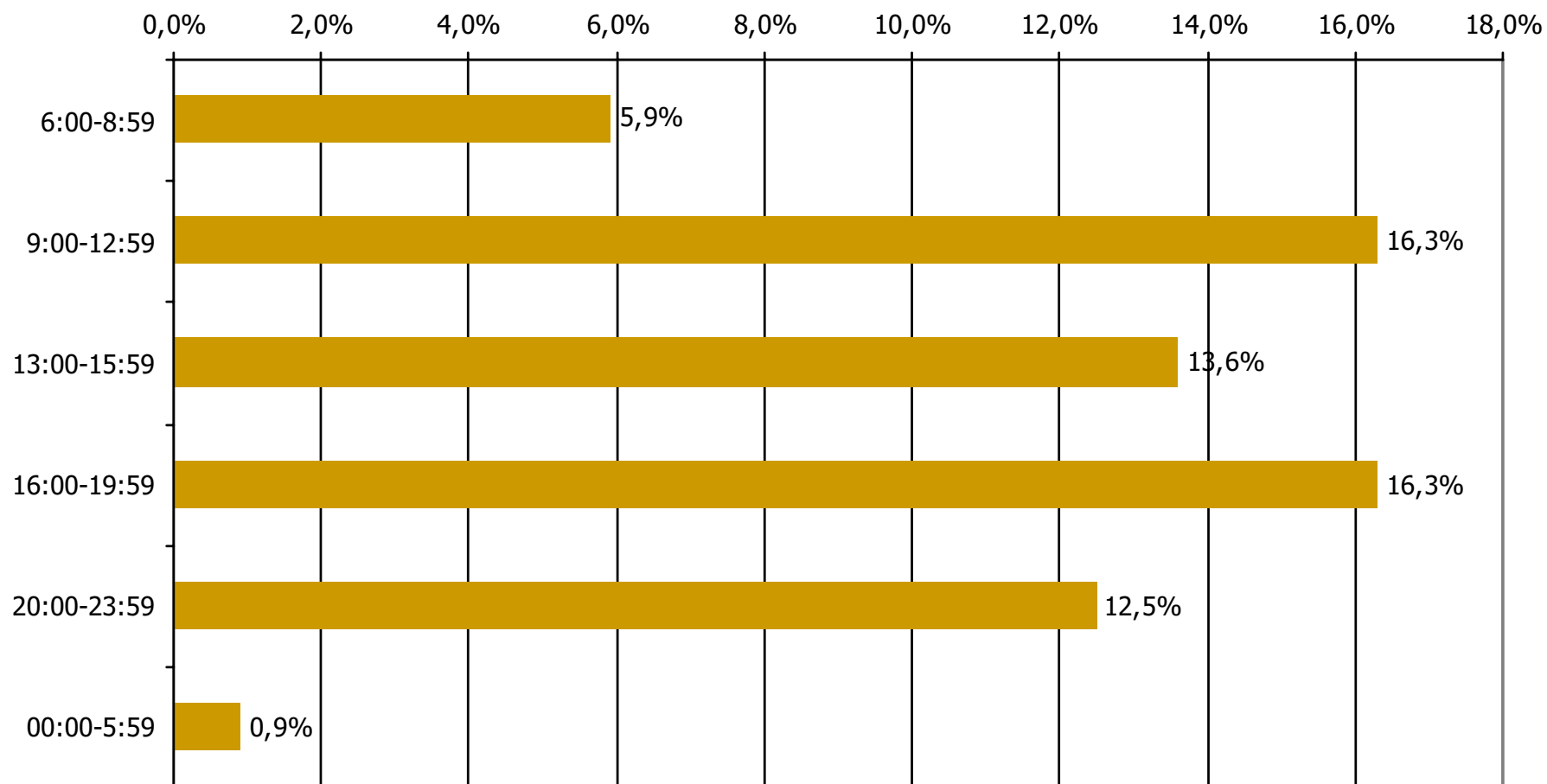

Βάση = Σύνολο ερωτηθέντων (N=750)

# Μέση κάλυψη χρονικών ζωνών της ημέρας τοπικών Ρ/Σ Νομού Χανίων 6:00-8:59

Ποιες ώρες ακούσατε το ραδιοφωνικό σταθμό...

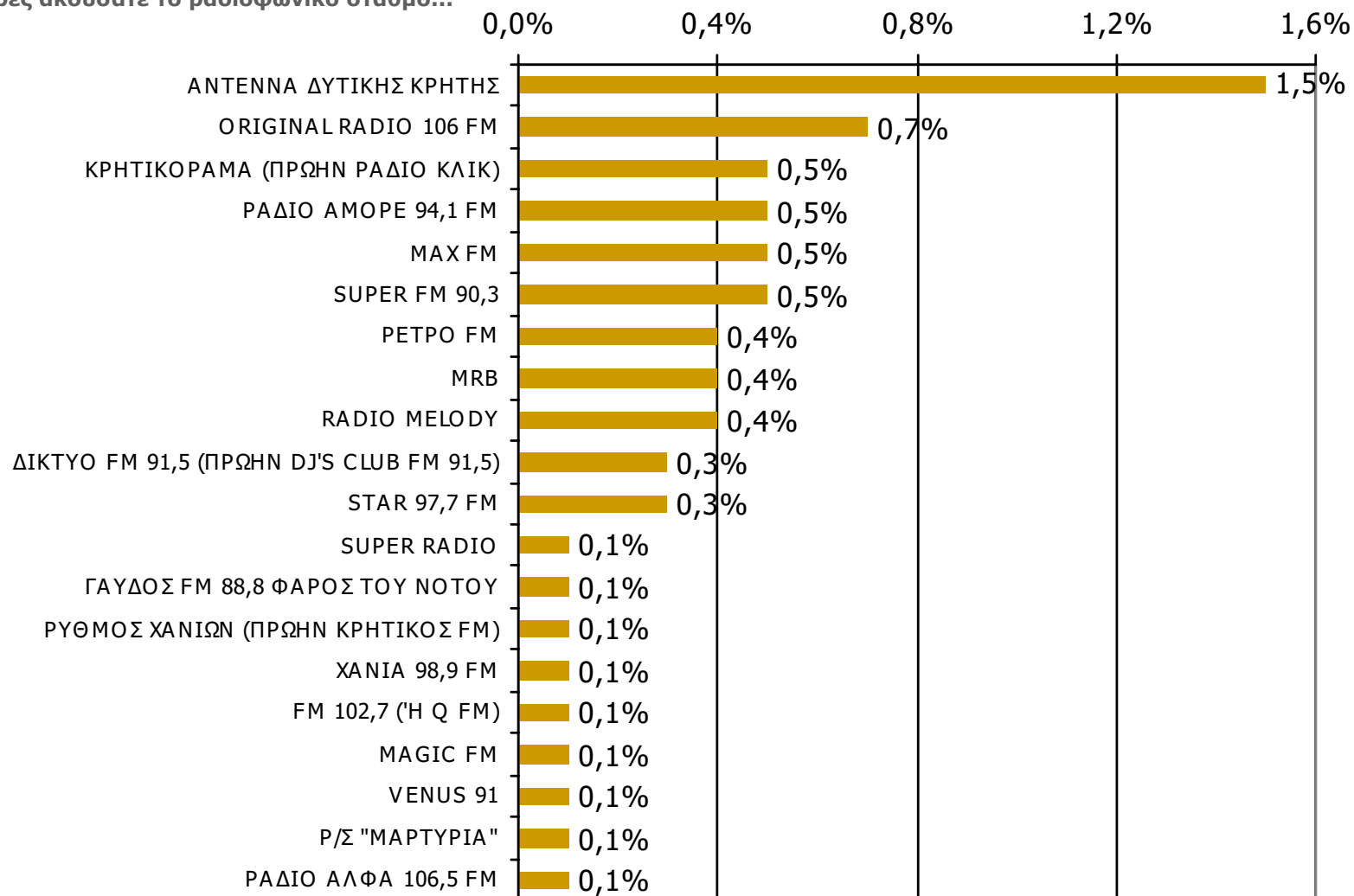

Βάση = Σύνολο ερωτηθέντων (N=750)

\* Εμφανίζονται οι Ρ/Σ που αναφέρθηκαν στη συγκεκριμένη ζώνη

# Μέση κάλυψη χρονικών ζωνών της ημέρας τοπικών Ρ/Σ Νομού Χανίων 9:00-12:59 - 1

Ποιες ώρες ακούσατε το ραδιοφωνικό σταθμό...

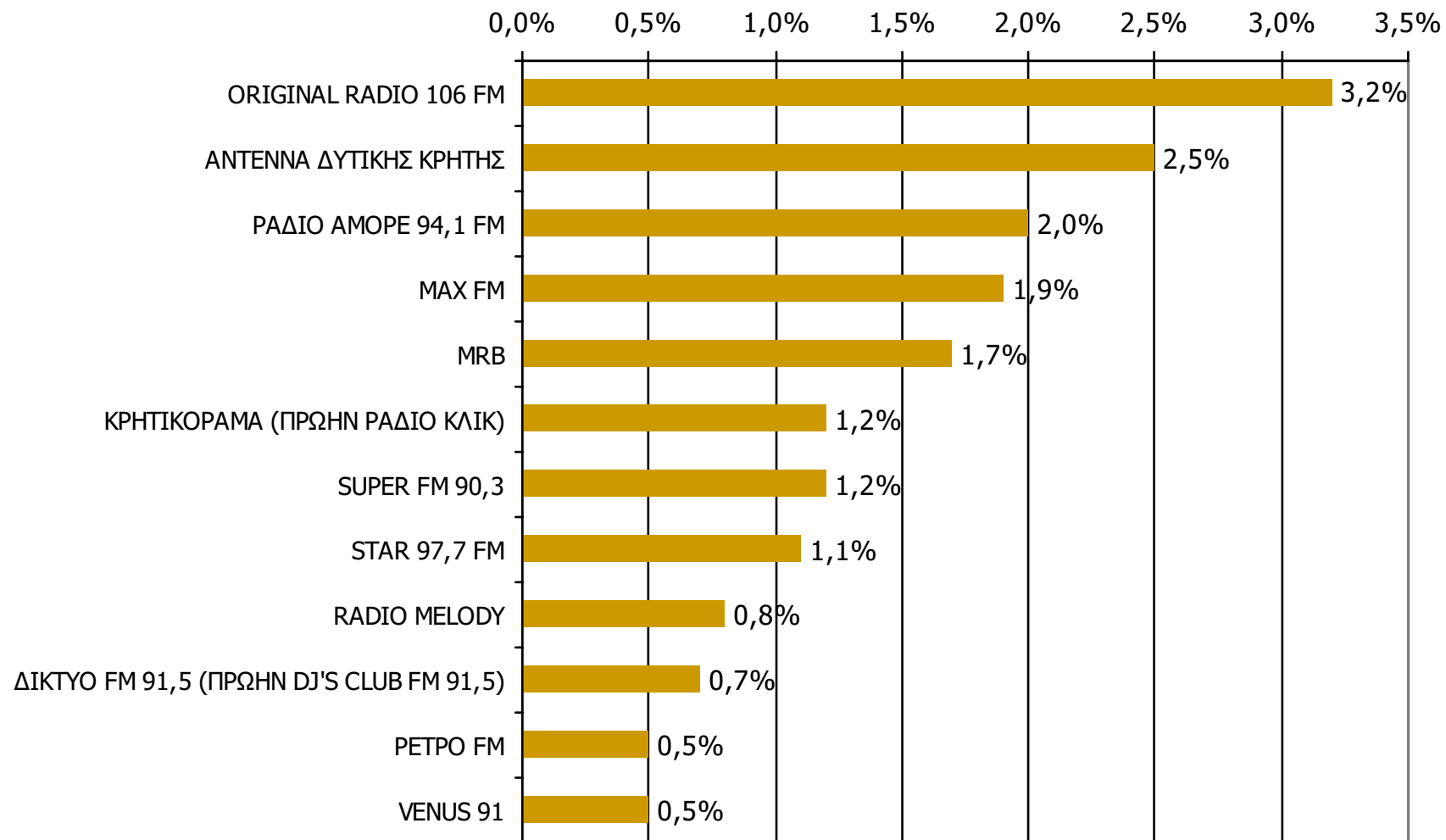

Βάση = Σύνολο ερωτηθέντων (N=750)

\* Εμφανίζονται οι Ρ/Σ που αναφέρθηκαν στη συγκεκριμένη ζώνη

# Μέση κάλυψη χρονικών ζωνών της ημέρας τοπικών Ρ/Σ Νομού Χανίων 9:00-12:59 - 2

Ποιες ώρες ακούσατε το ραδιοφωνικό σταθμό...

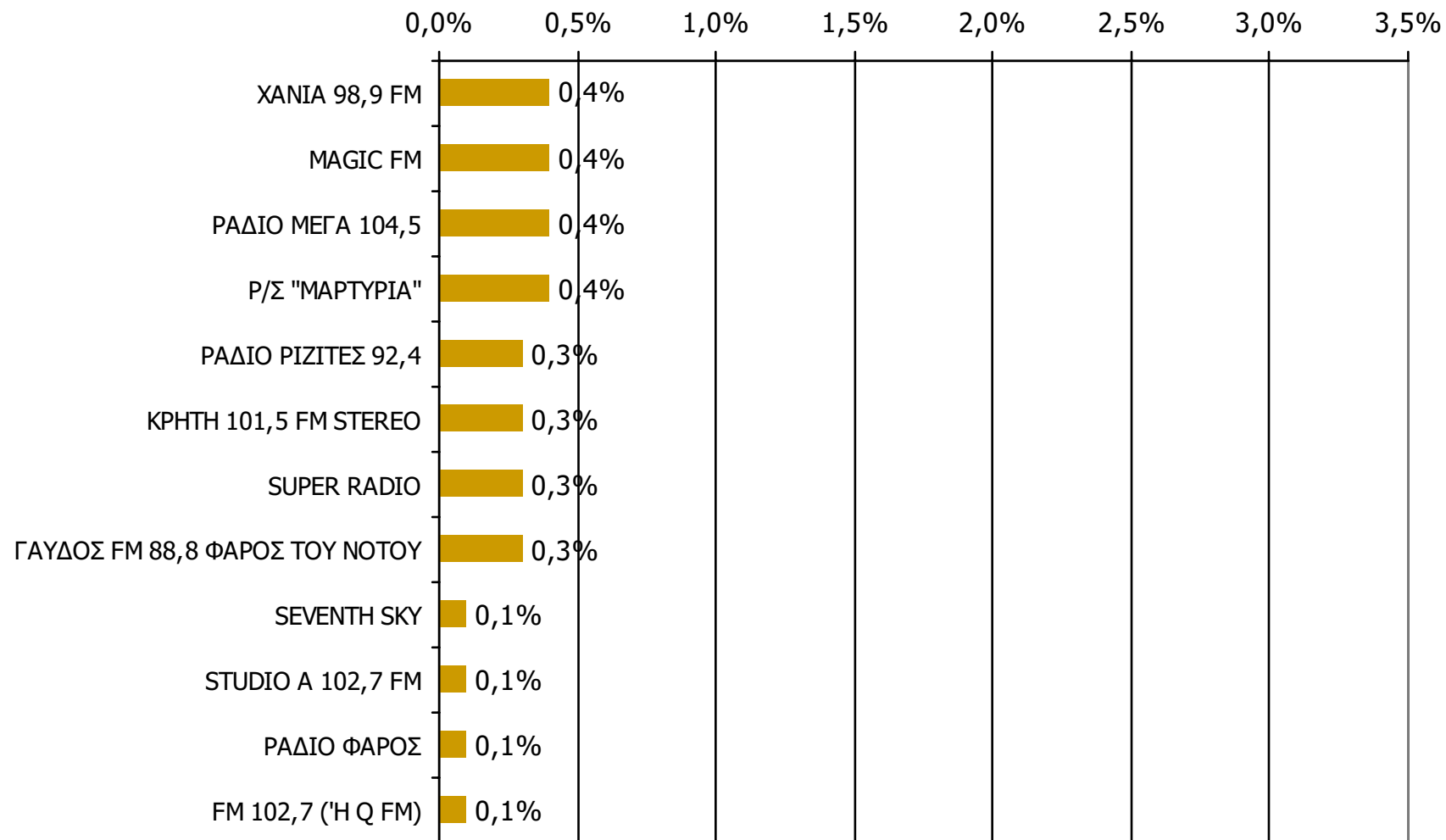

Βάση = Σύνολο ερωτηθέντων (N=750)

\* Εμφανίζονται οι Ρ/Σ που αναφέρθηκαν στη συγκεκριμένη ζώνη

# Μέση κάλυψη χρονικών ζωνών της ημέρας τοπικών Ρ/Σ Νομού Χανίων 13:00-15:59 - 1

Ποιες ώρες ακούσατε το ραδιοφωνικό σταθμό...

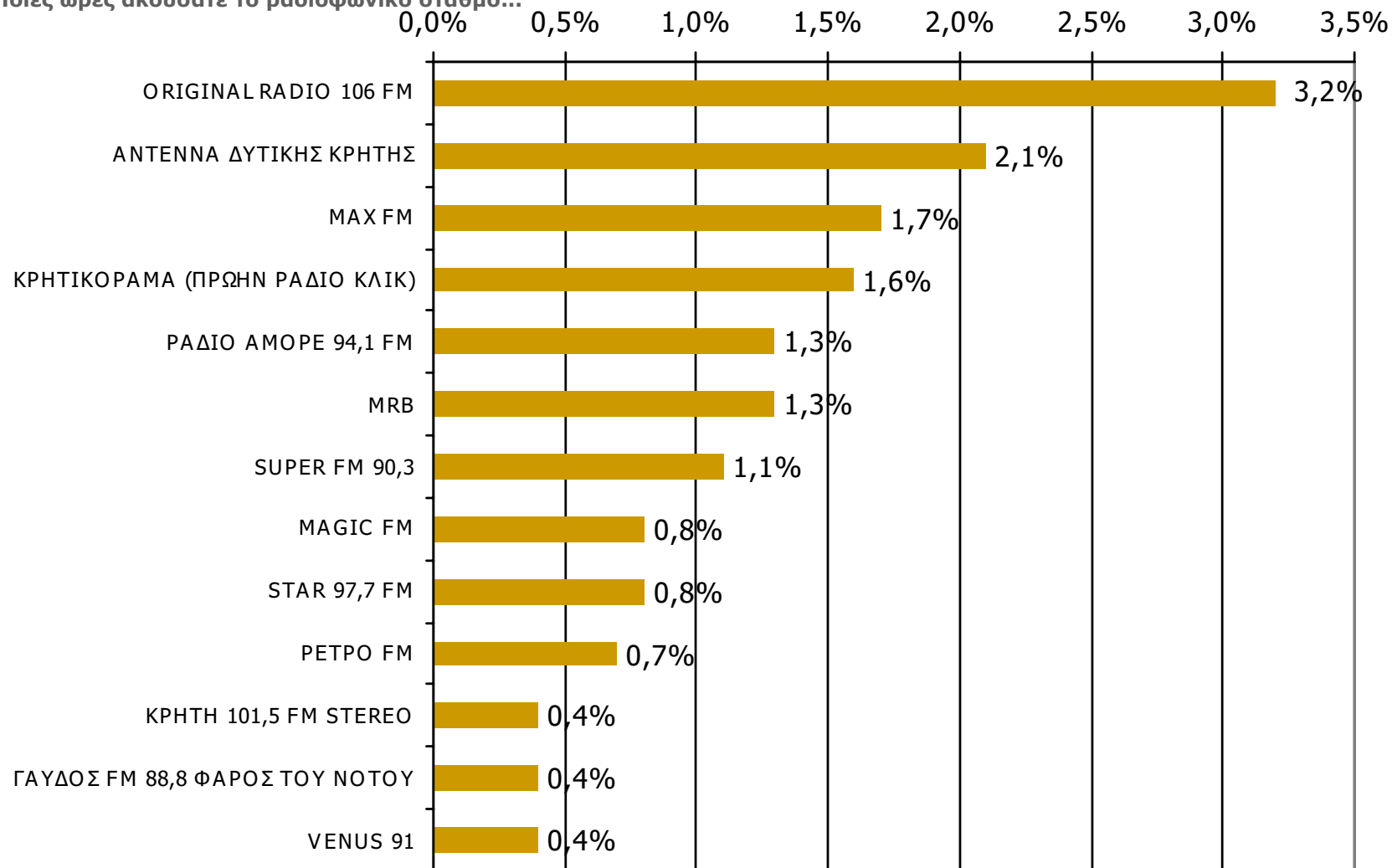

Βάση = Σύνολο ερωτηθέντων (N=750)

\* Εμφανίζονται οι Ρ/Σ που αναφέρθηκαν στη συγκεκριμένη ζώνη

## Μέση κάλυψη χρονικών ζωνών της ημέρας τοπικών Ρ/Σ Νομού Χανίων 13:00-15:59 - 2

Ποιες ώρες ακούσατε το ραδιοφωνικό σταθμό...

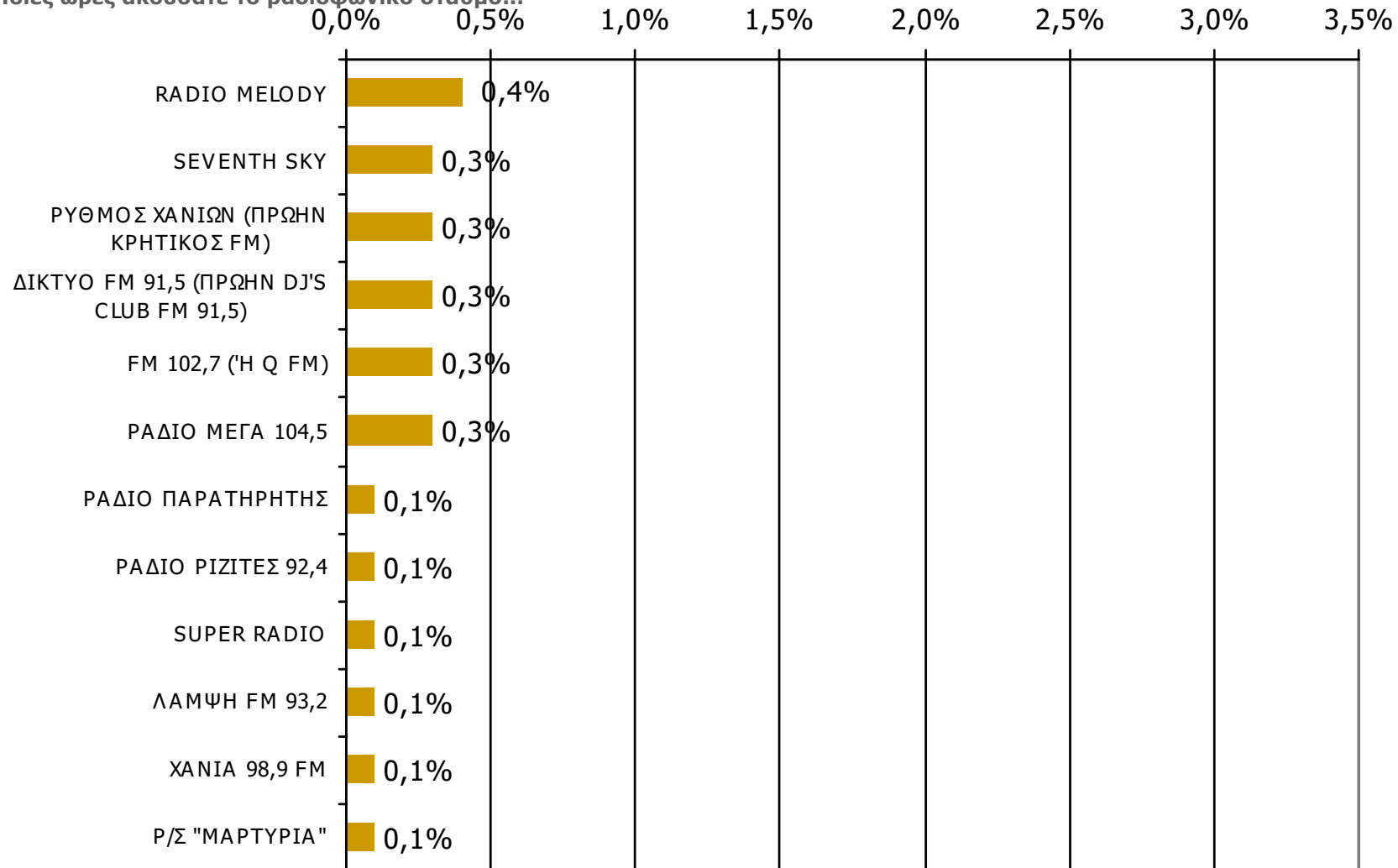

Βάση = Σύνολο ερωτηθέντων (N=750)

\* Εμφανίζονται οι Ρ/Σ που αναφέρθηκαν στη συγκεκριμένη ζώνη

# Μέση κάλυψη χρονικών ζωνών της ημέρας τοπικών Ρ/Σ Νομού Χανίων 16:00-19:59 - 1

Ποιες ώρες ακούσατε το ραδιοφωνικό σταθμό...

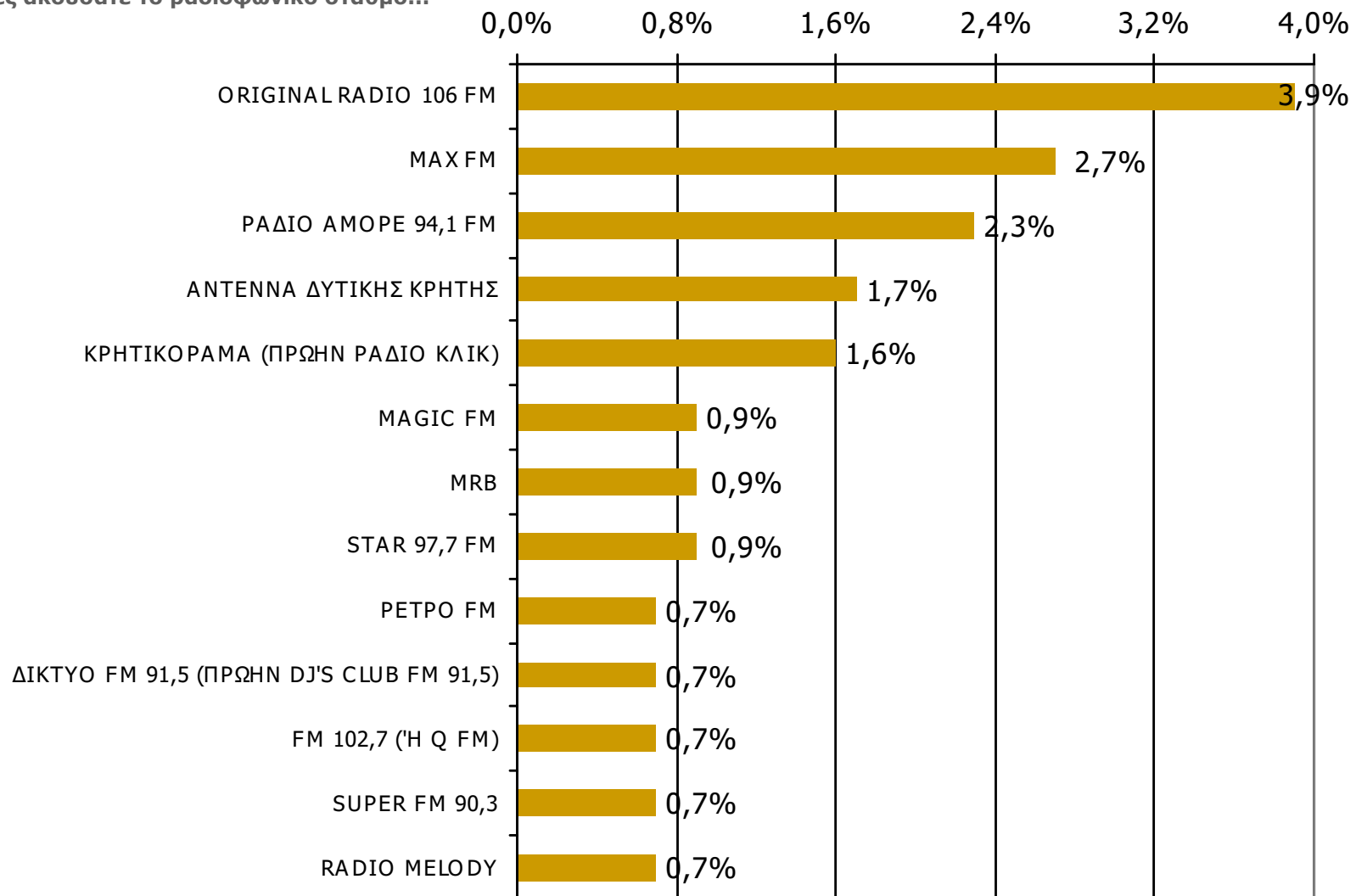

Βάση = Σύνολο ερωτηθέντων (N=750)

\* Εμφανίζονται οι Ρ/Σ που αναφέρθηκαν στη συγκεκριμένη ζώνη

# Μέση κάλυψη χρονικών ζωνών της ημέρας τοπικών Ρ/Σ Νομού Χανίων 16:00-19:59 - 2

Ποιες ώρες ακούσατε το ραδιοφωνικό σταθμό...

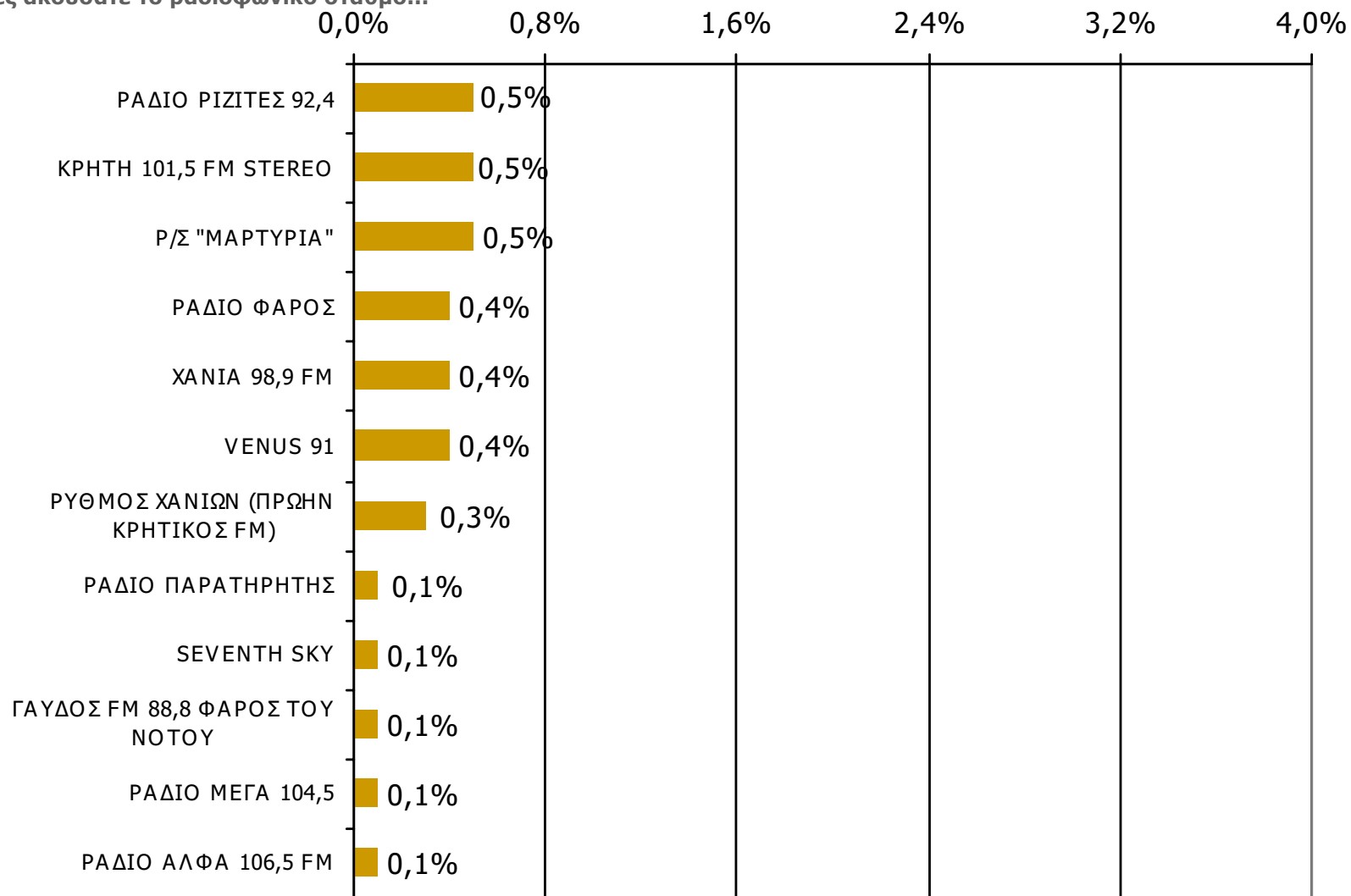

Βάση = Σύνολο ερωτηθέντων (N=750)

\* Εμφανίζονται οι Ρ/Σ που αναφέρθηκαν στη συγκεκριμένη ζώνη

# Μέση κάλυψη χρονικών ζωνών της ημέρας τοπικών Ρ/Σ Νομού Χανίων 20:00-23:59 - 1

Ποιες ώρες ακούσατε το ραδιοφωνικό σταθμό...

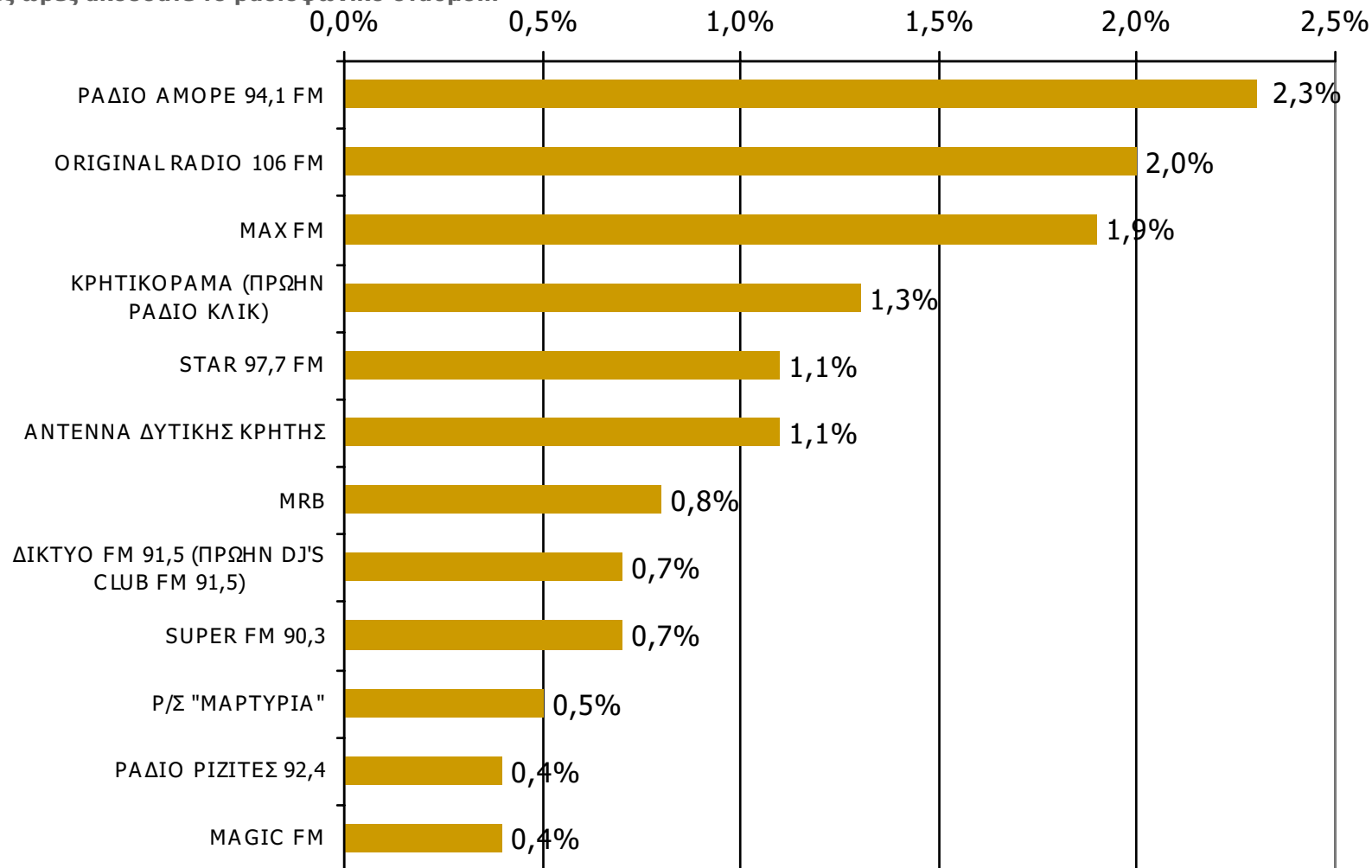

Βάση = Σύνολο ερωτηθέντων (N=750)

\* Εμφανίζονται οι Ρ/Σ που αναφέρθηκαν στη συγκεκριμένη ζώνη

# Μέση κάλυψη χρονικών ζωνών της ημέρας τοπικών Ρ/Σ Νομού Χανίων 20:00-23:59 - 2

Ποιες ώρες ακούσατε το ραδιοφωνικό σταθμό...

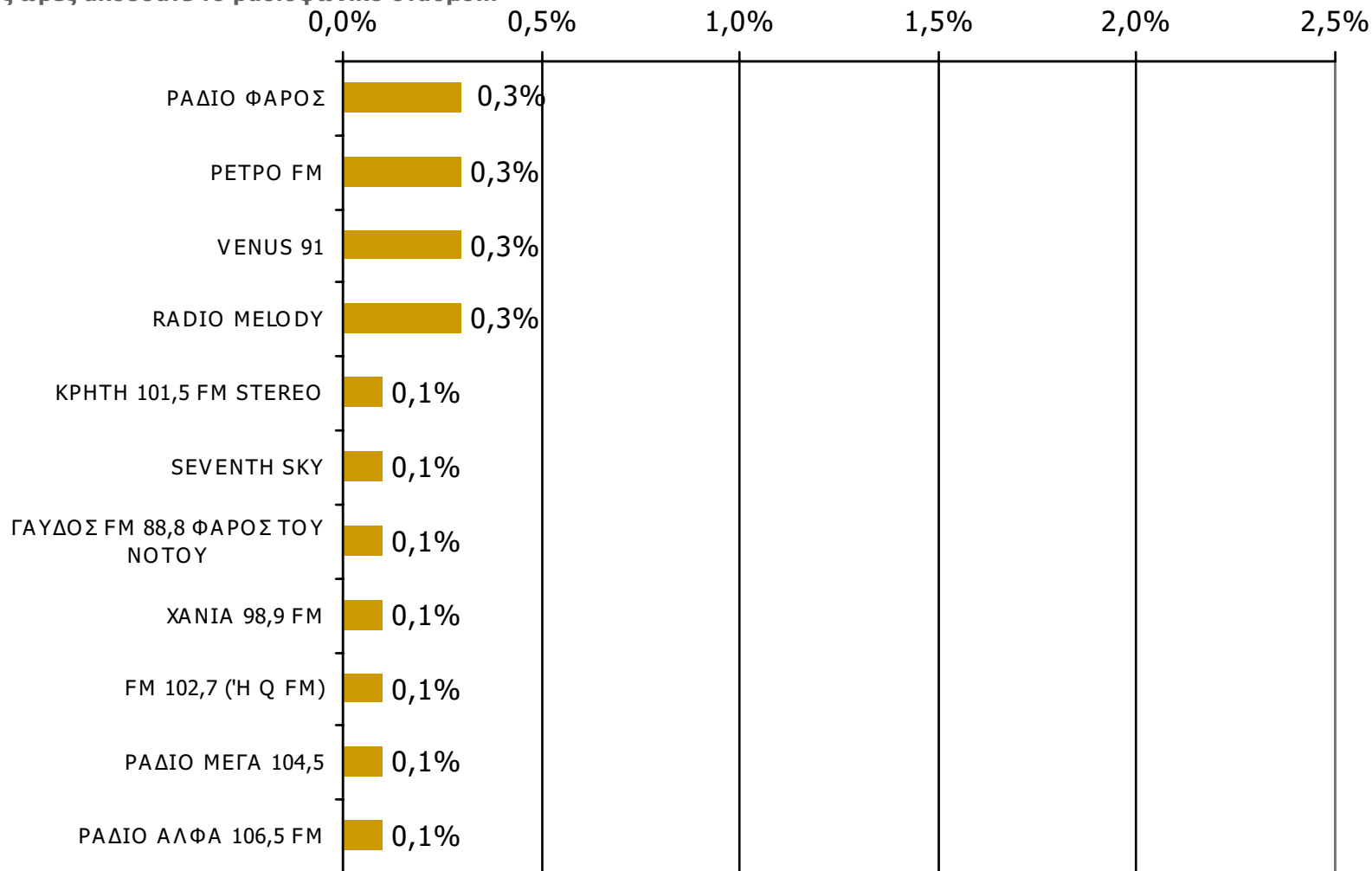

Βάση = Σύνολο ερωτηθέντων (N=750)

\* Εμφανίζονται οι Ρ/Σ που αναφέρθηκαν στη συγκεκριμένη ζώνη

# Μέση κάλυψη χρονικών ζωνών της ημέρας τοπικών Ρ/Σ Νομού Χανίων 00:00-05:59

Ποιες ώρες ακούσατε το ραδιοφωνικό σταθμό...

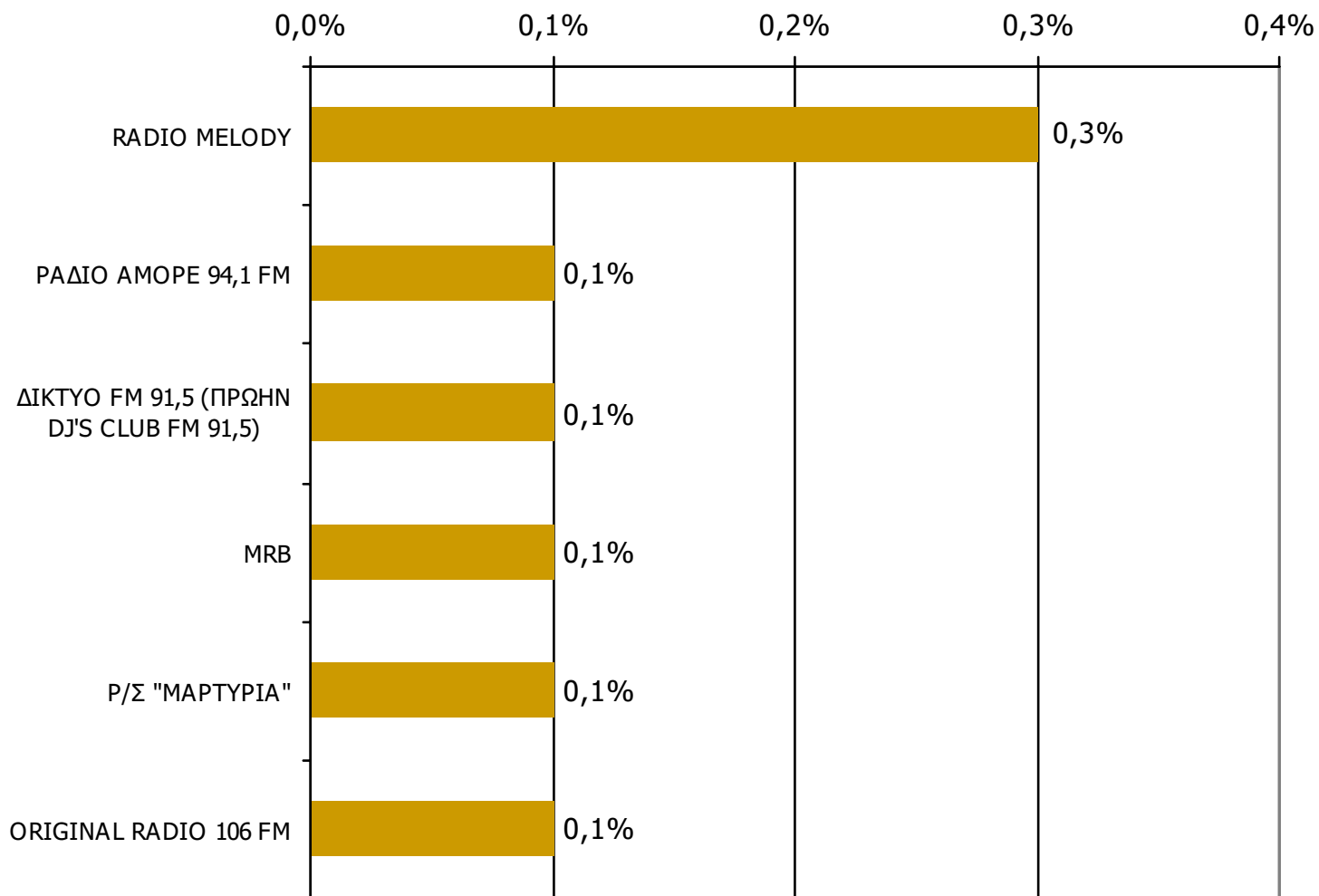

Βάση = Σύνολο ερωτηθέντων (N=750)

\* Εμφανίζονται οι Ρ/Σ που αναφέρθηκαν στη συγκεκριμένη ζώνη

# Μέση ημερήσια κάλυψη τοπικών Ρ/Σ Νομού Χανίων (Στο σύνολο των ακροατών - χθες) - 1

Τον ραδιοφωνικό σταθμό... τον ακούσατε χτες;

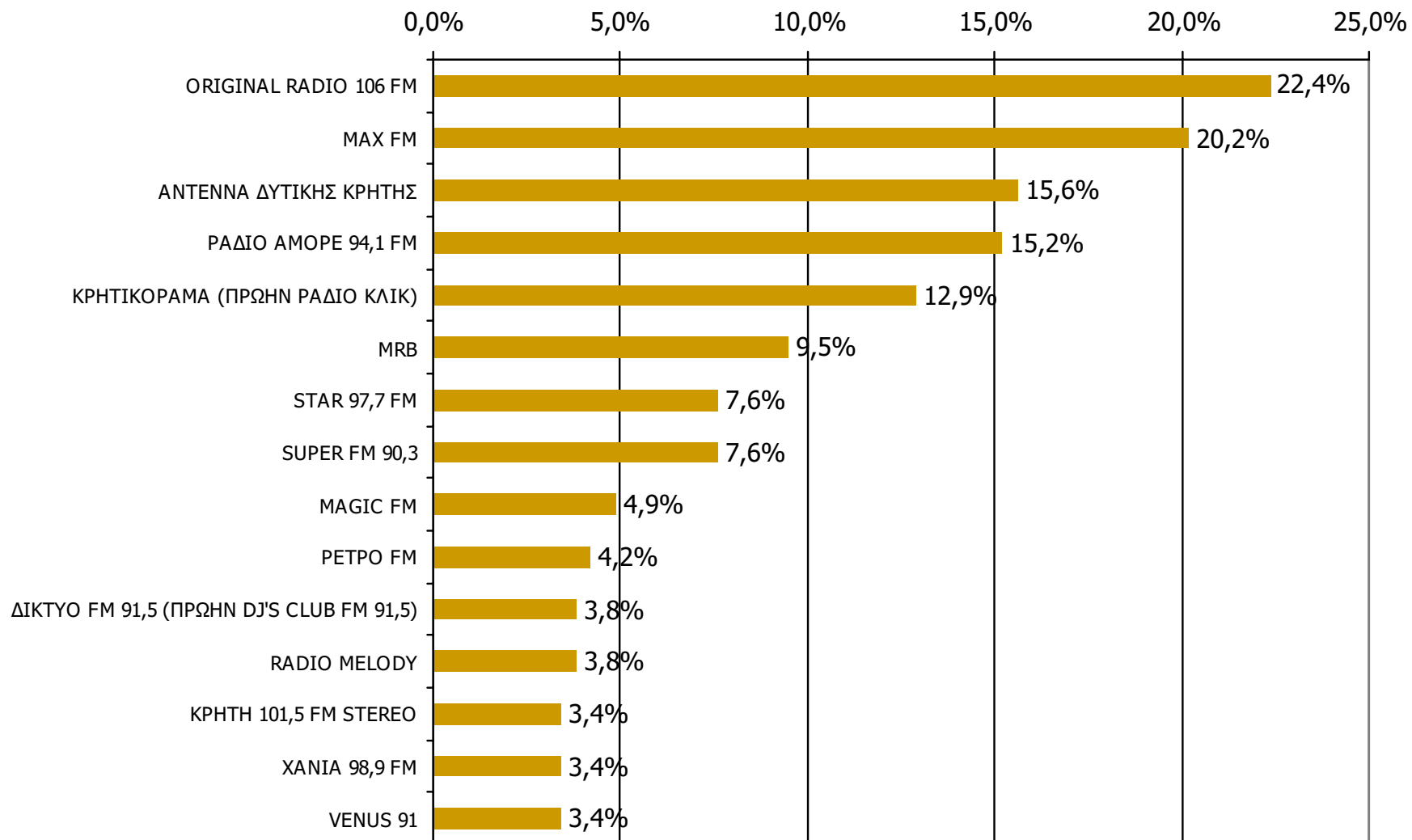

Βάση = Ακροατές τοπικών Ρ/Σ (χθες) N=263

## Μέση ημερήσια κάλυψη τοπικών Ρ/Σ Νομού Χανίων (Στο σύνολο των ακροατών - χθες) - 2

Τον ραδιοφωνικό σταθμό... τον ακούσατε χτες;

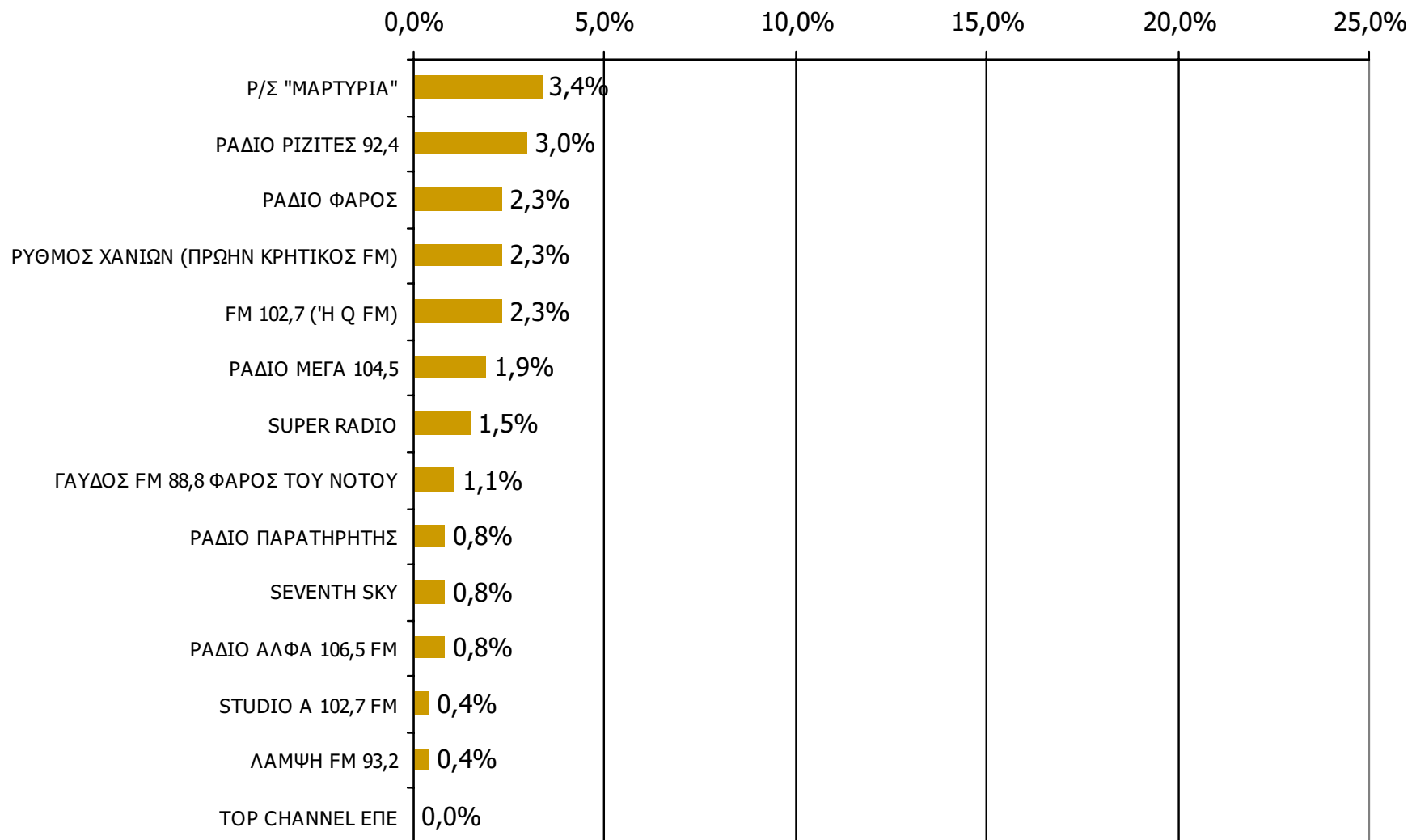

Βάση = Ακροατές τοπικών Ρ/Σ (χθες) N=263

---

## **ΡΑΔΙΟΦΩΝΙΚΟΙ ΣΤΑΘΜΟΙ ΟΜΟΡΩΝ ΝΟΜΩΝ**

---

# ΑΚΡΟΑΣΗ ΡΑΔΙΟΦΩΝΙΚΩΝ ΣΤΑΘΜΩΝ (λίγα λεπτά την τελευταία εβδομάδα)

Γενικά χθες ακούσατε άλλους τοπικούς ραδιοφωνικούς σταθμούς που εκπέμπουν στο νομό σας; Αν ναι, ποιους;

**(Δεν άκουσαν: 98,5%)**

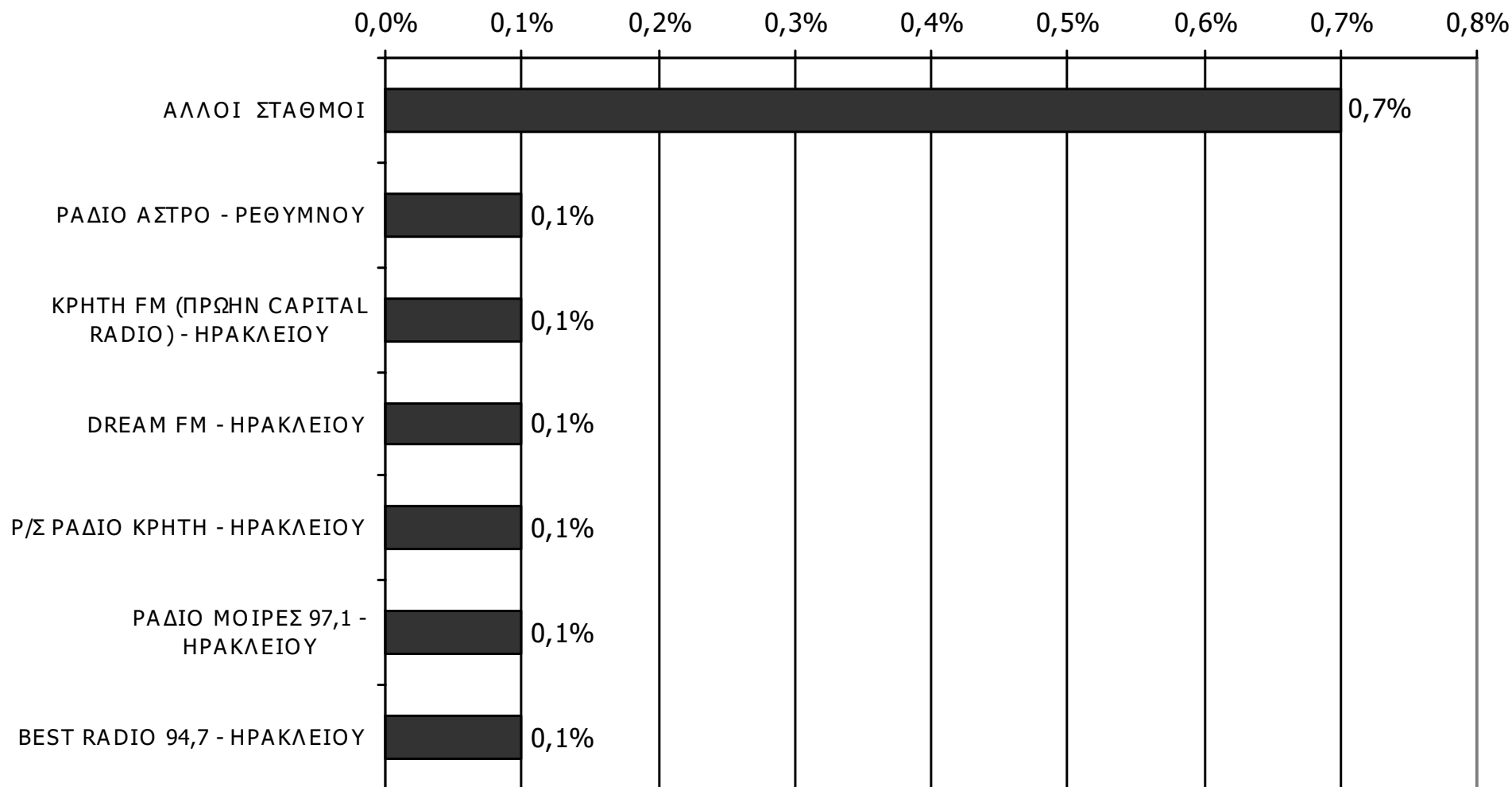

Βάση = Σύνολο ερωτηθέντων (N=750)

---

## ΤΗΛΕΟΠΤΙΚΟΙ ΣΤΑΘΜΟΙ ΝΟΜΟΥ ΧΑΝΙΩΝ

---

## Αθροιστική τηλεθέαση εβδομάδας τοπικών Τ/Σ Νομού Χανίων (λίγα λεπτά την τελευταία εβδομάδα)

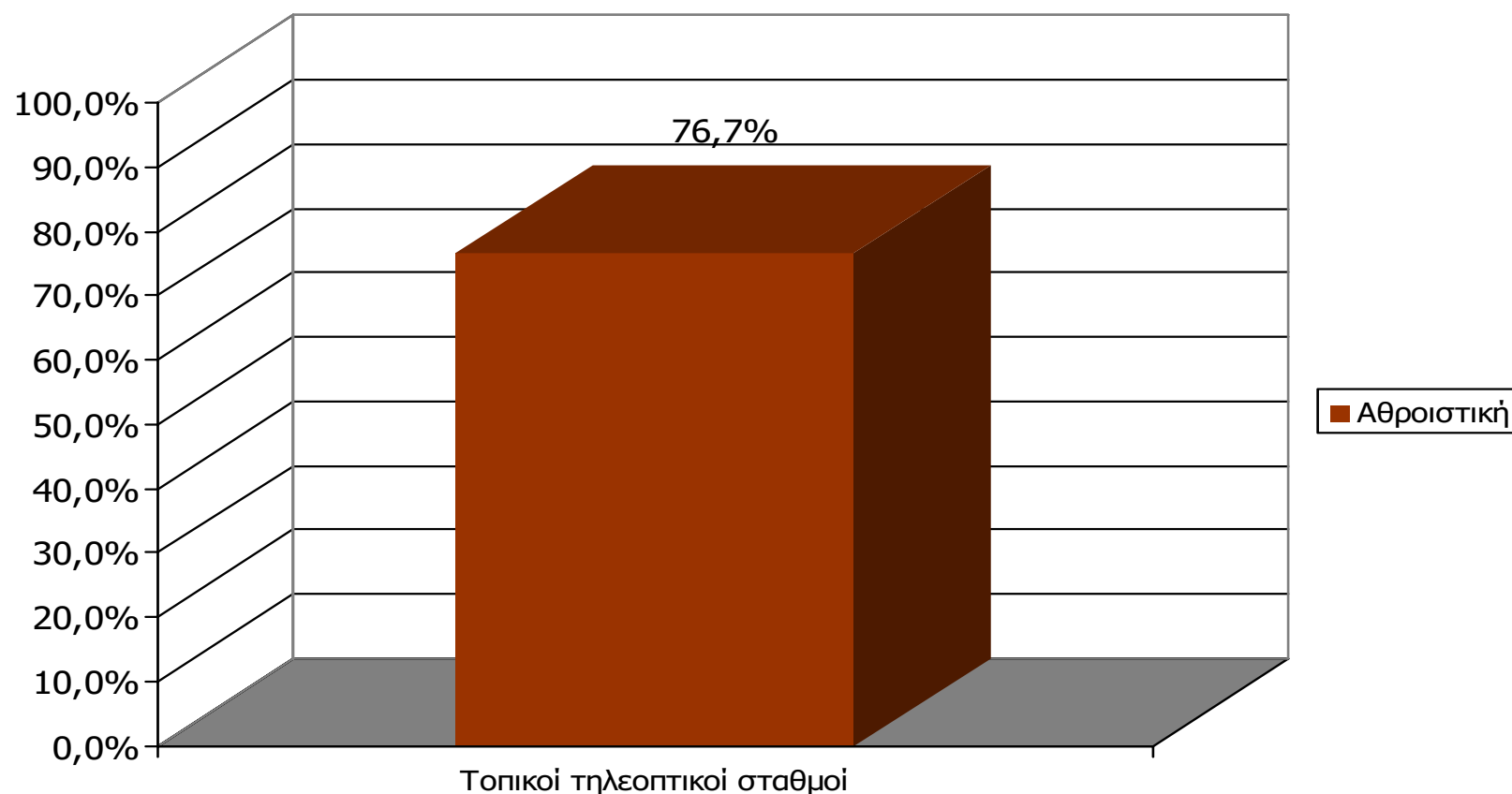

**Μ.Ο.: 1.32 Τ/Σ**

Βάση = Σύνολο ερωτηθέντων (N=750)

## Αθροιστική τηλεθέαση εβδομάδας τοπικών Τ/Σ Νομού Χανίων (λίγα λεπτά την τελευταία εβδομάδα)

Θα σας διαβάσω μια σειρά από τοπικούς τηλεοπτικούς σταθμούς που εκπέμπουν στο νομό σας και θέλω να μου πείτε για κάθε έναν από αυτούς, αν τον παρακολουθήσατε την τελευταία εβδομάδα για τουλάχιστον λίγα λεπτά.

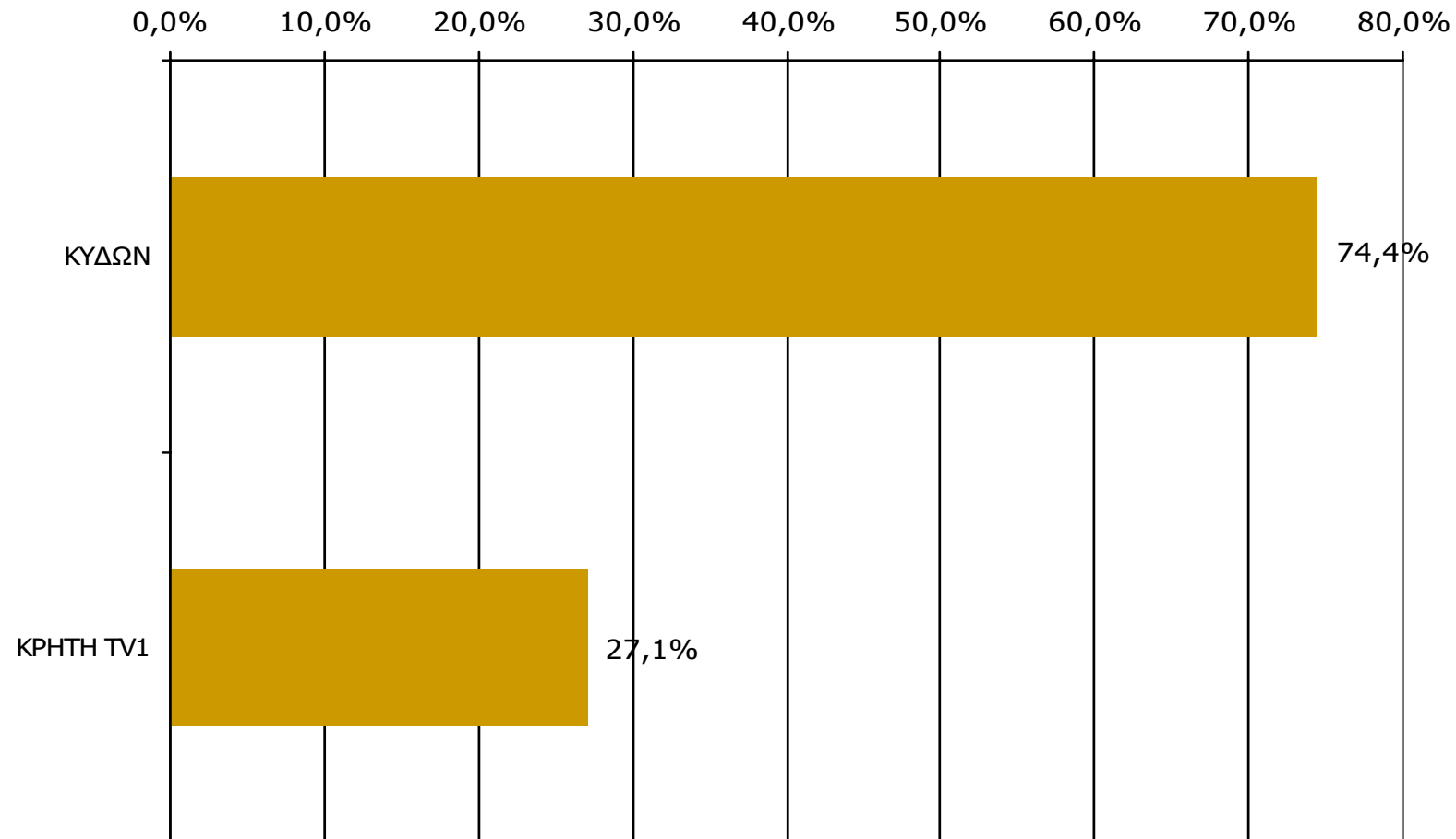

Βάση = Σύνολο ερωτηθέντων (N=750)

**Αθροιστική τηλεθέαση εβδομάδας τοπικών τηλεοπτικών σταθμών  
Νομού Χανίων (λίγα λεπτά την τελευταία εβδομάδα)  
Προβολές στον πληθυσμό 15 ετών και άνω**

Πληθυσμός Νομού Χανίων, 15 ετών και άνω: 123.340 άτομα	Προβολή στον πληθυσμό 15 ετών και άνω	95% Διάστημα Εμπιστοσύνης	
		Κάτω φράγμα	Άνω φράγμα
<b>ΚΥΔΩΝ</b>	92.000	88.000	96.000
<b>ΚΡΗΤΗ TV1</b>	33.000	30.000	37.000

# ΣΥΧΝΟΤΗΤΑ ΤΗΛΕΘΕΑΣΗΣ ΤΗΛΕΟΠΤΙΚΩΝ ΣΤΑΘΜΩΝ Νομού Χανίων (λίγα λεπτά την τελευταία εβδομάδα)

Πόσο συχνά παρακολουθείτε το τηλεοπτικό σταθμό...

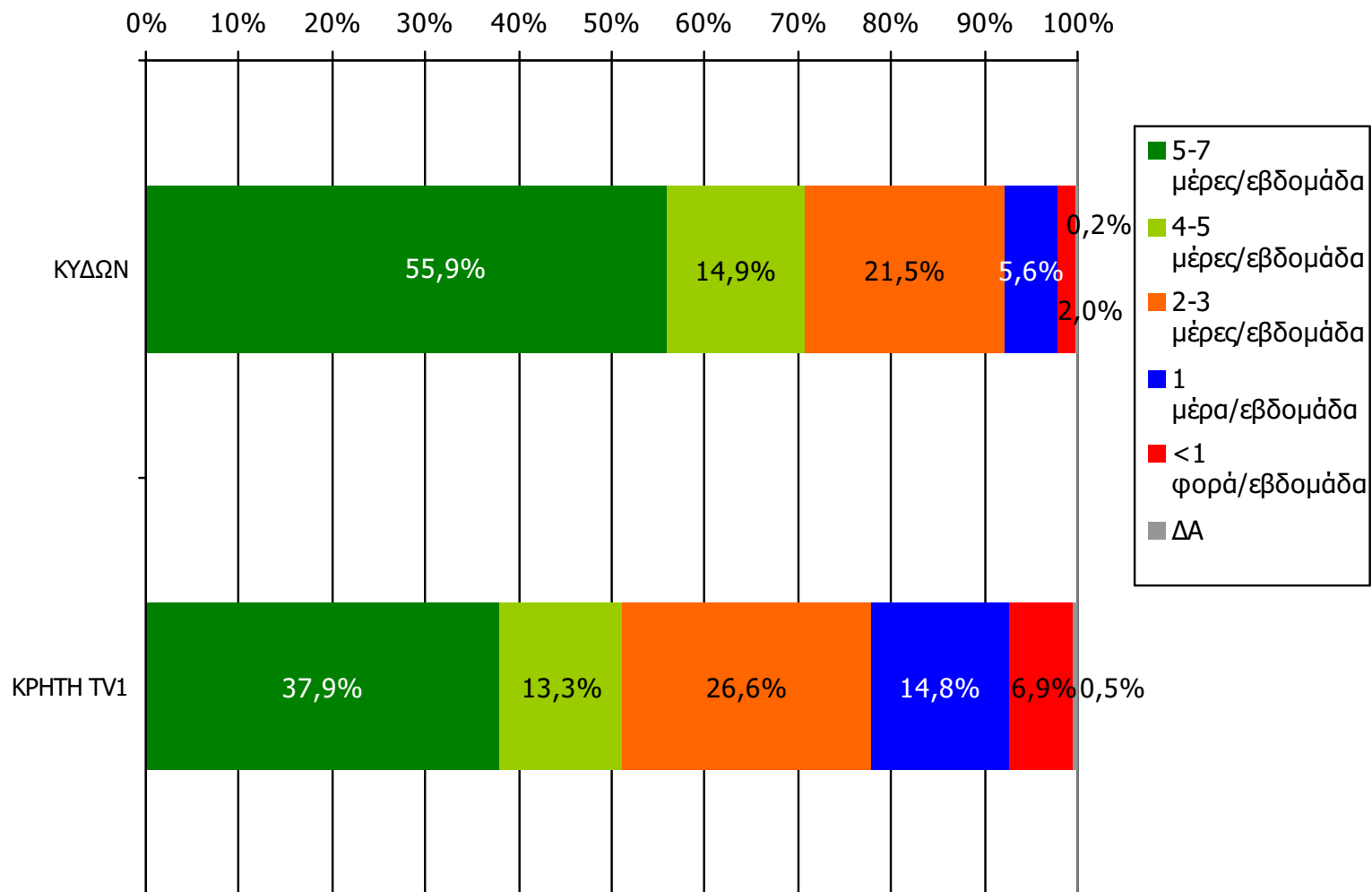

Βάση = Τηλεθεατές (εβδομάδας) κάθε σταθμού

# ΣΥΧΝΟΤΗΤΑ ΤΗΛΕΘΕΑΣΗΣ ΤΗΛΕΟΠΤΙΚΩΝ ΣΤΑΘΜΩΝ Νομού Χανίων (λίγα λεπτά την τελευταία εβδομάδα)

Πόσο συχνά παρακολουθείτε το τηλεοπτικό σταθμό...

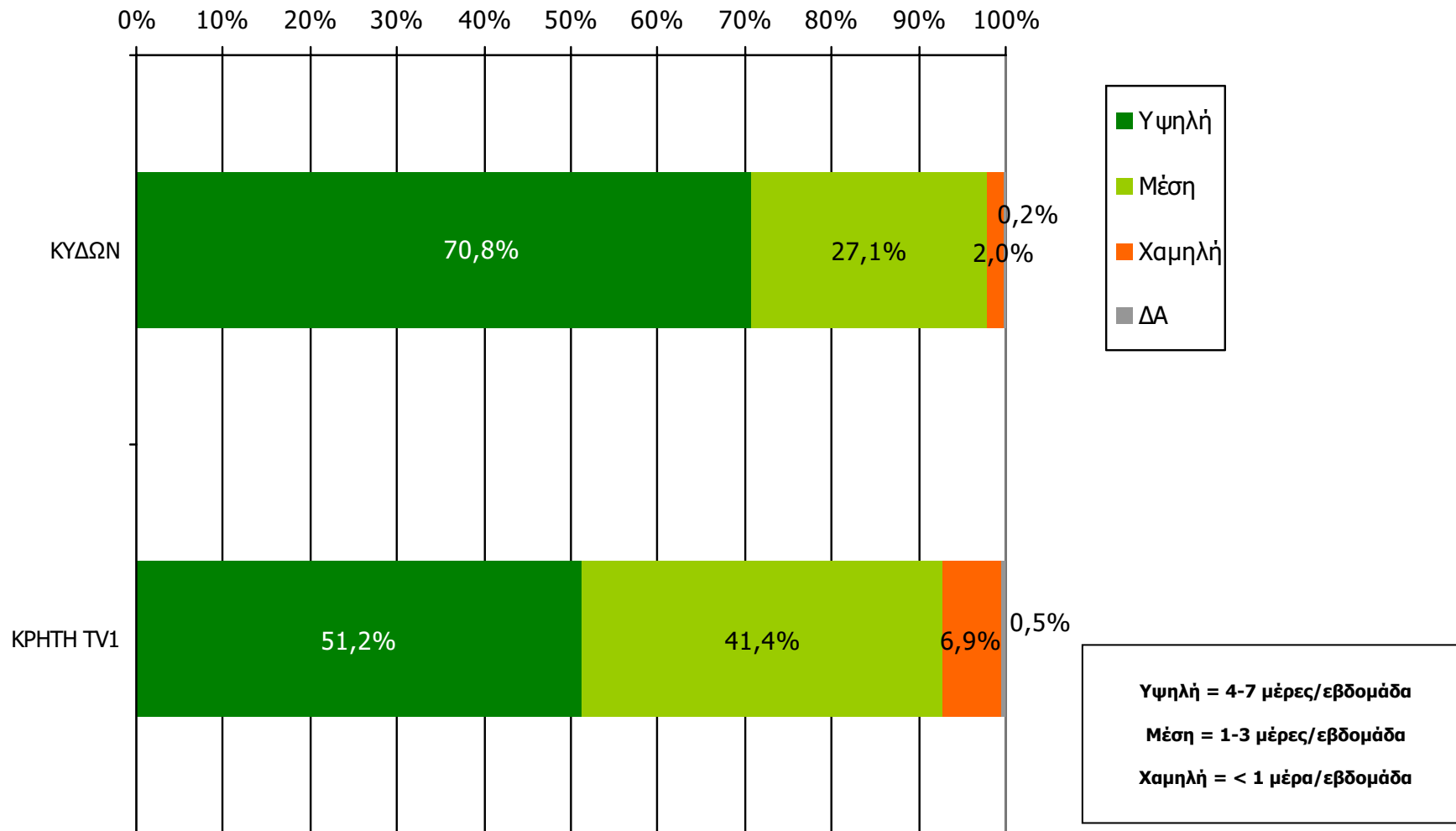

Βάση = Τηλεθεατές (εβδομάδας) κάθε σταθμού

## Μέση ημερήσια κάλυψη τοπικών Τ/Σ Νομού Χανίων (χθες)

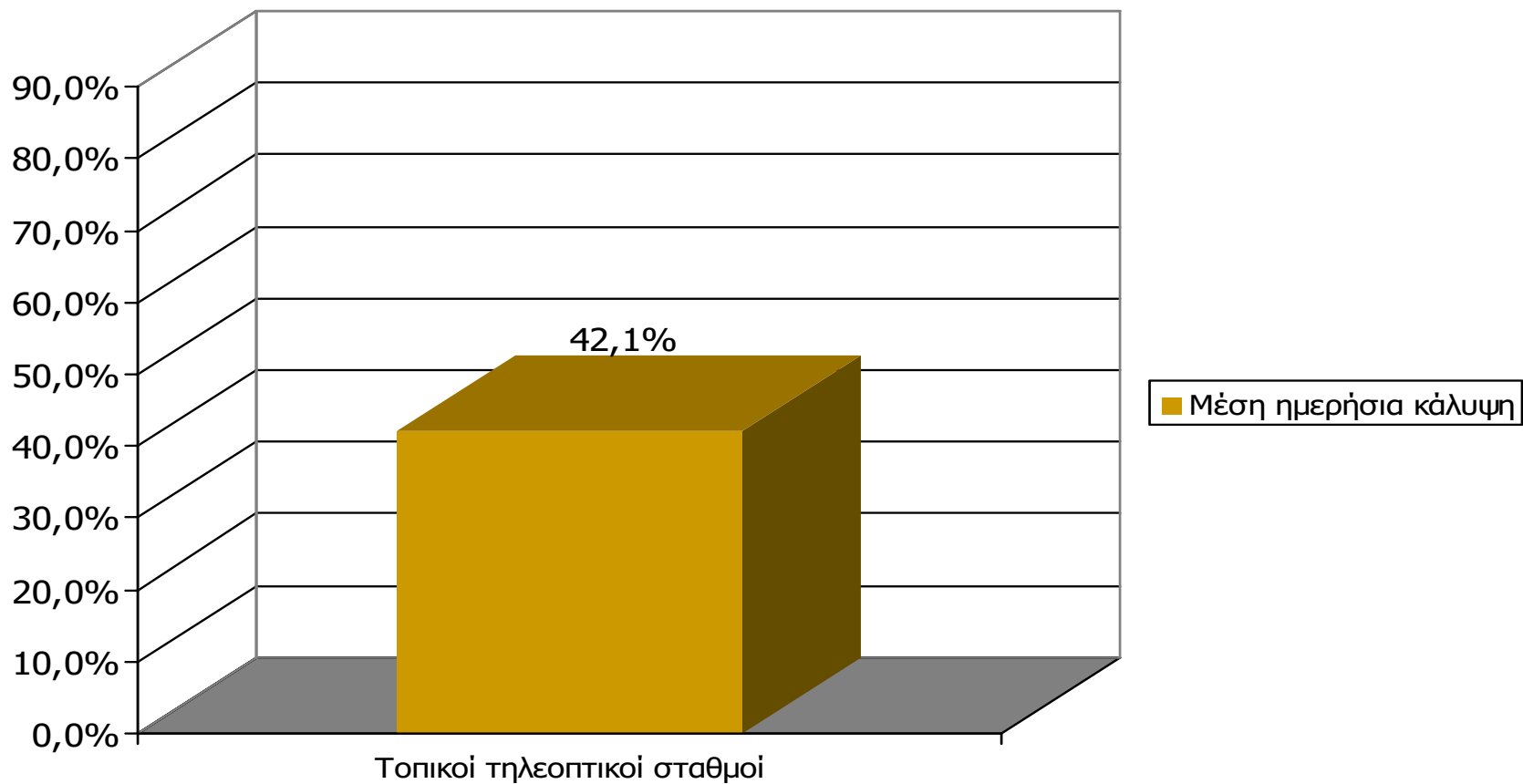

**Μ.Ο.: 1.18 Τ/Σ**

Βάση = Σύνολο ερωτηθέντων (N=750)

# Μέση ημερήσια κάλυψη τοπικών Τ/Σ Νομού Χανίων

Τον τηλεοπτικό σταθμό... τον παρακολουθήσατε χτες;

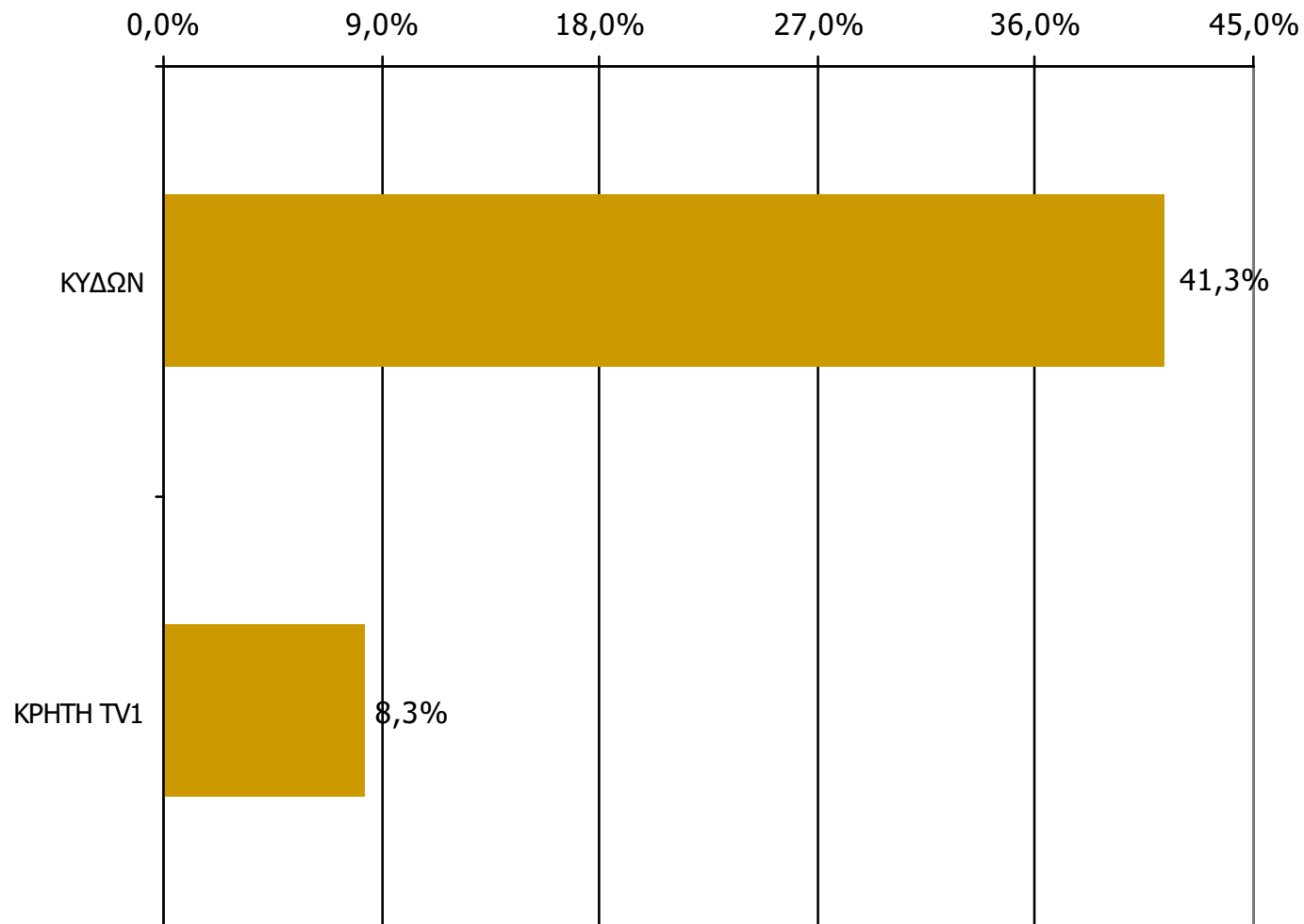

Βάση = Σύνολο ερωτηθέντων (N=750)

## Μέση ημερήσια κάλυψη τοπικών Τ/Σ Νομού Χανίων – Φύλο & Ηλικία

Τον τηλεοπτικό σταθμό... τον παρακολουθήσατε χτες;

	ΣΥΝΟΛΟ	ΑΝΔΡΕΣ	ΓΥΝΑΙΚΕΣ
<i>Σύνολο ερωτηθέντων</i>	750	382	368
<b>ΚΥΔΩΝ</b>	41,3%	43,7%	38,9%
<b>ΚΡΗΤΗ TV1</b>	8,3%	9,4%	7,1%

	ΣΥΝΟΛΟ	15-34	35-54	55+
<i>Σύνολο ερωτηθέντων</i>	750	273	238	239
<b>ΚΥΔΩΝ</b>	41,3%	40,7%	45,0%	38,5%
<b>ΚΡΗΤΗ TV1</b>	8,3%	7,0%	8,4%	9,6%

# Μέση ημερήσια κάλυψη τοπικών Τ/Σ Νομού Χανίων – Φύλο/ Προφίλ

Τον τηλεοπτικό σταθμό... τον παρακολουθήσατε χτες;

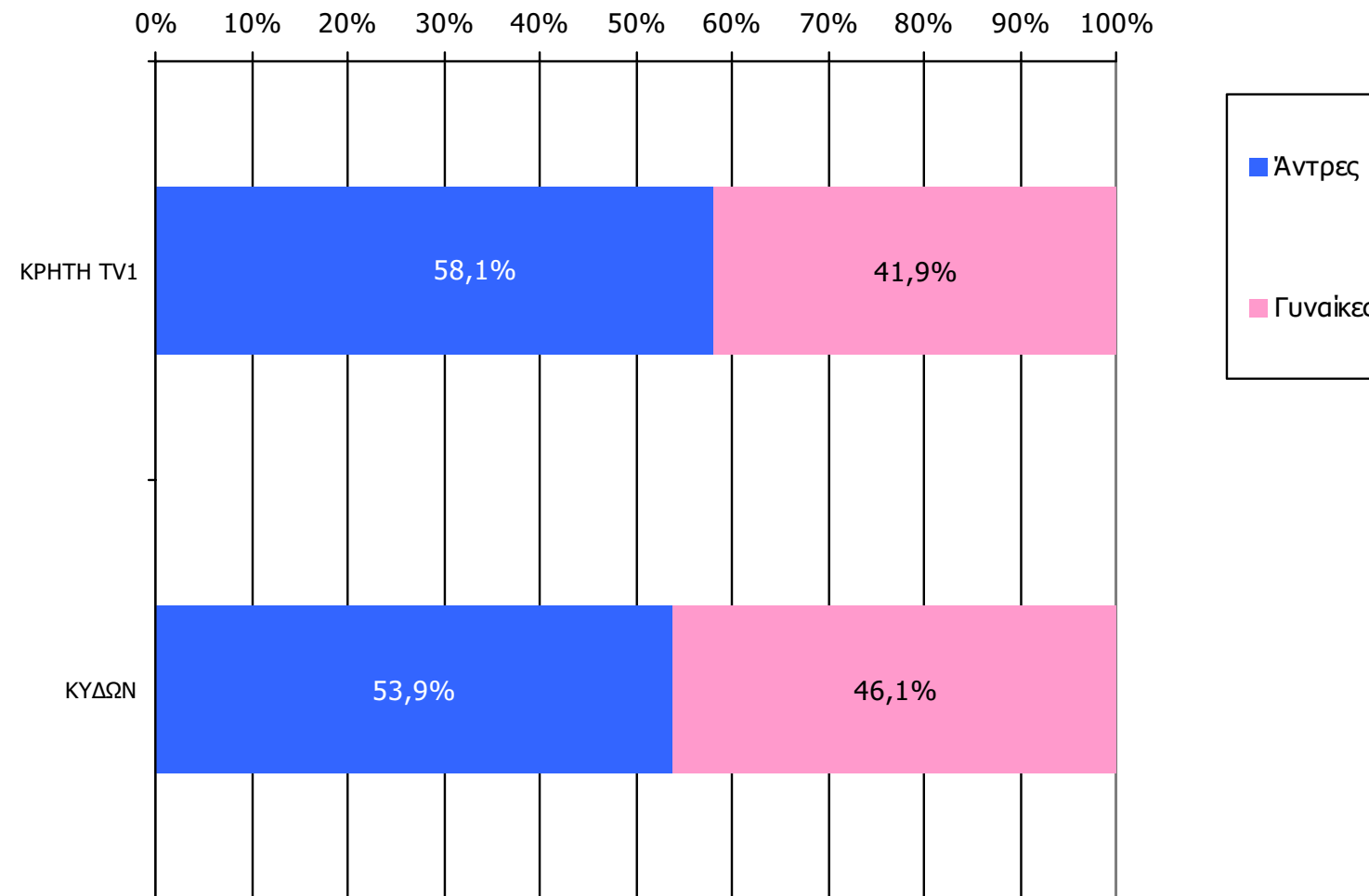

Βάση = Τηλεθεατές (χθες) κάθε σταθμού

# Μέση ημερήσια κάλυψη τοπικών Τ/Σ Νομού Χανίων – Ηλικία / Προφίλ

Τον τηλεοπτικό σταθμό... τον παρακολουθήσατε χτες;

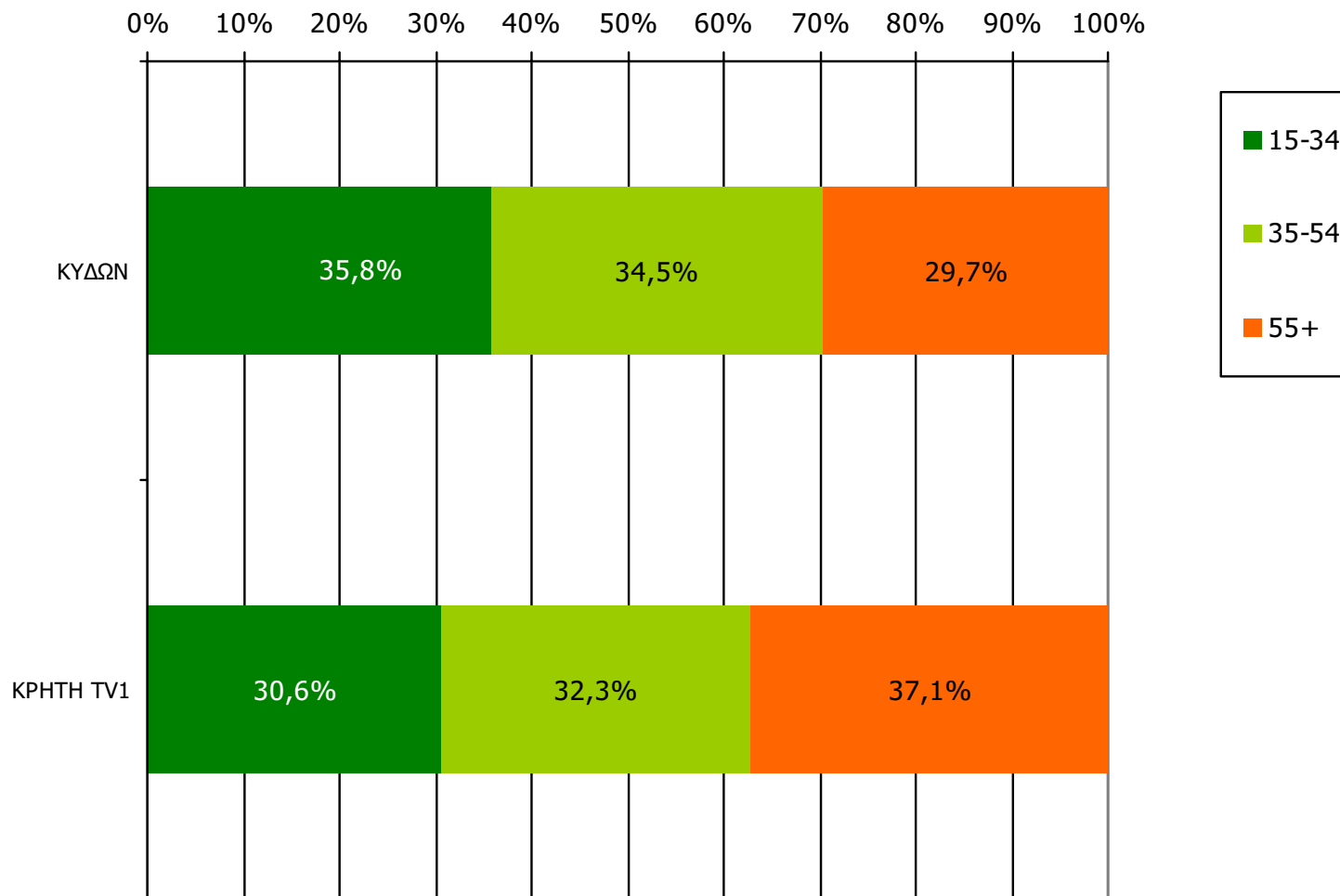

Βάση = Τηλεθεατές (χθες) κάθε σταθμού

## Μέση κάλυψη χρονικών ζωνών της ημέρας τοπικών Τ/Σ Νομού Χανίων

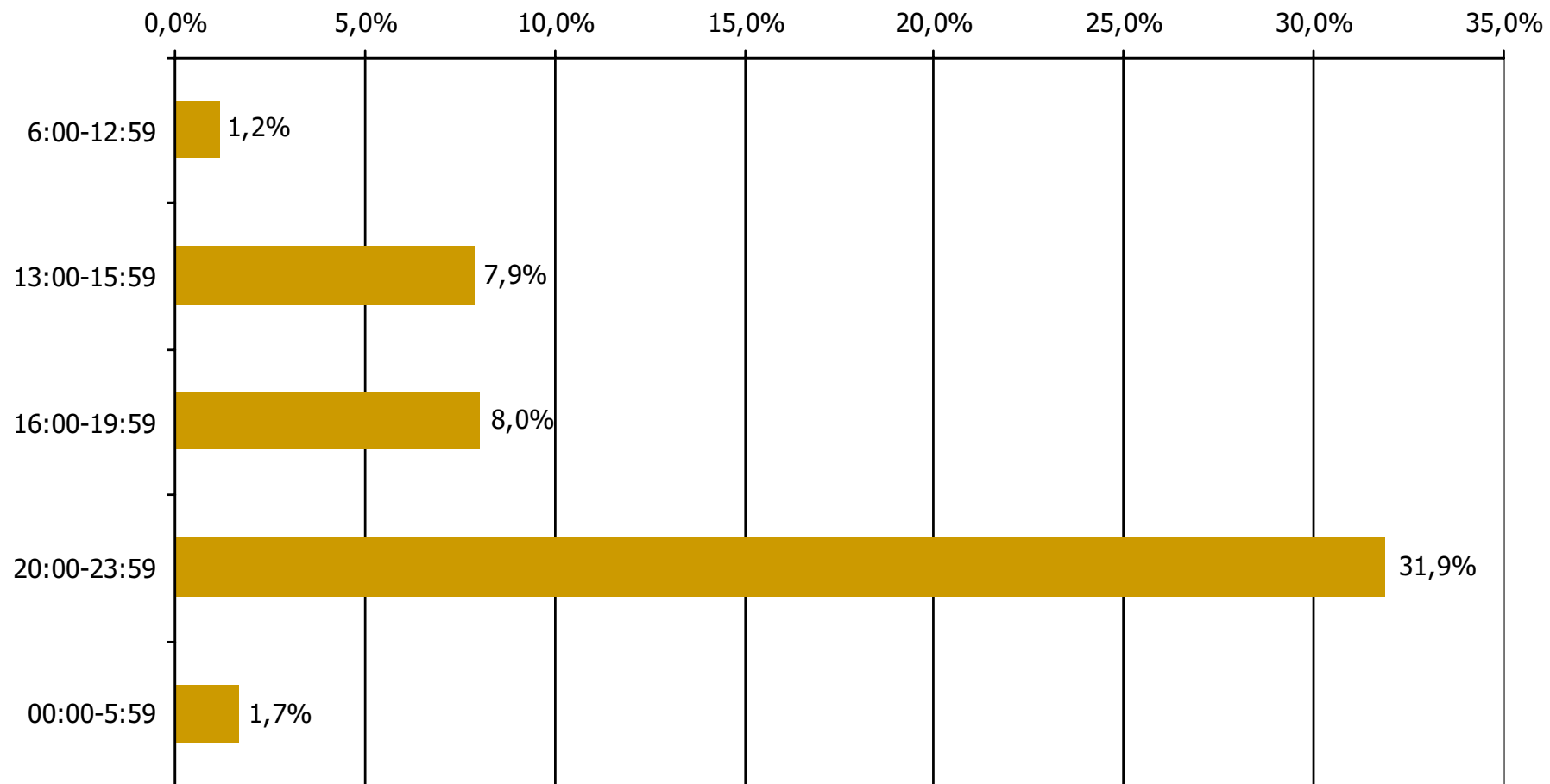

Βάση = Σύνολο ερωτηθέντων (N=750)

# Μέση κάλυψη χρονικών ζωνών της ημέρας τοπικών Τ/Σ Νομού Χανίων 6:00-12:59

Ποιες ώρες παρακολουθήσατε το τηλεοπτικό σταθμό...

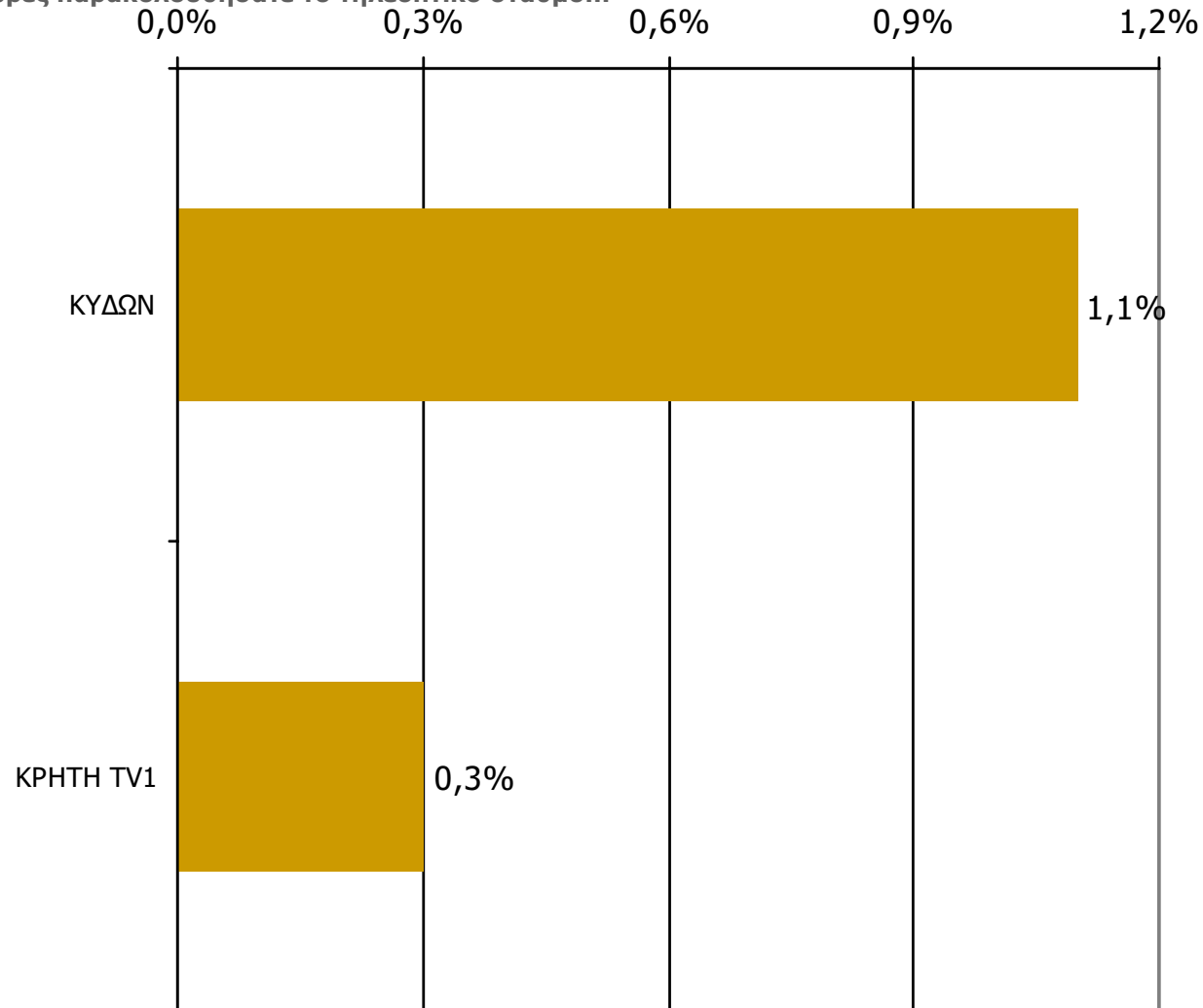

Βάση = Σύνολο ερωτηθέντων (N=750)

# Μέση κάλυψη χρονικών ζωνών της ημέρας τοπικών Τ/Σ Νομού Χανίων 13:00-15:59

Ποιες ώρες παρακολουθήσατε το τηλεοπτικό σταθμό...

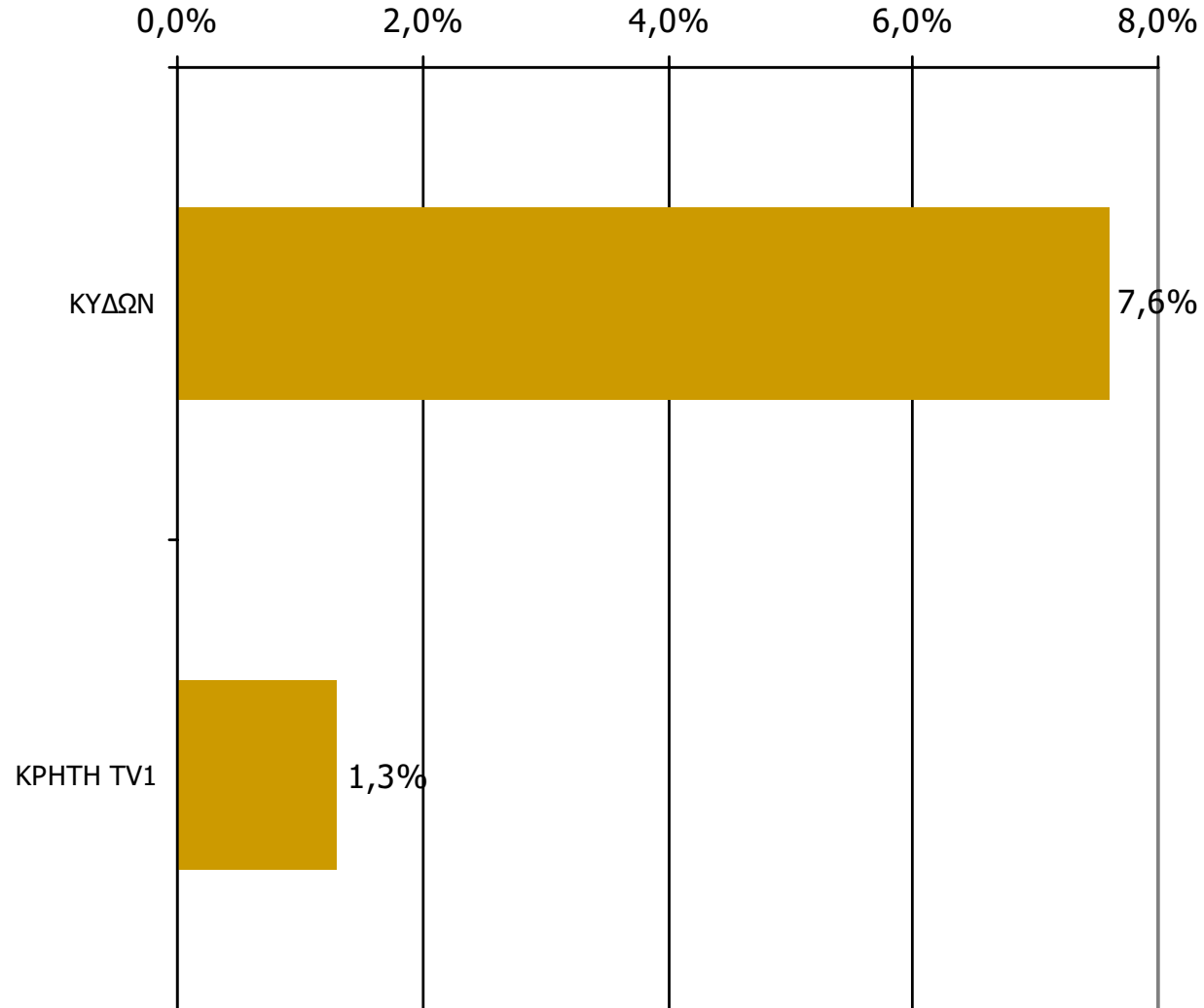

Βάση = Σύνολο ερωτηθέντων (N=750)

# Μέση κάλυψη χρονικών ζωνών της ημέρας τοπικών Τ/Σ Νομού Χανίων 16:00-19:59

Ποιες ώρες παρακολουθήσατε το τηλεοπτικό σταθμό...

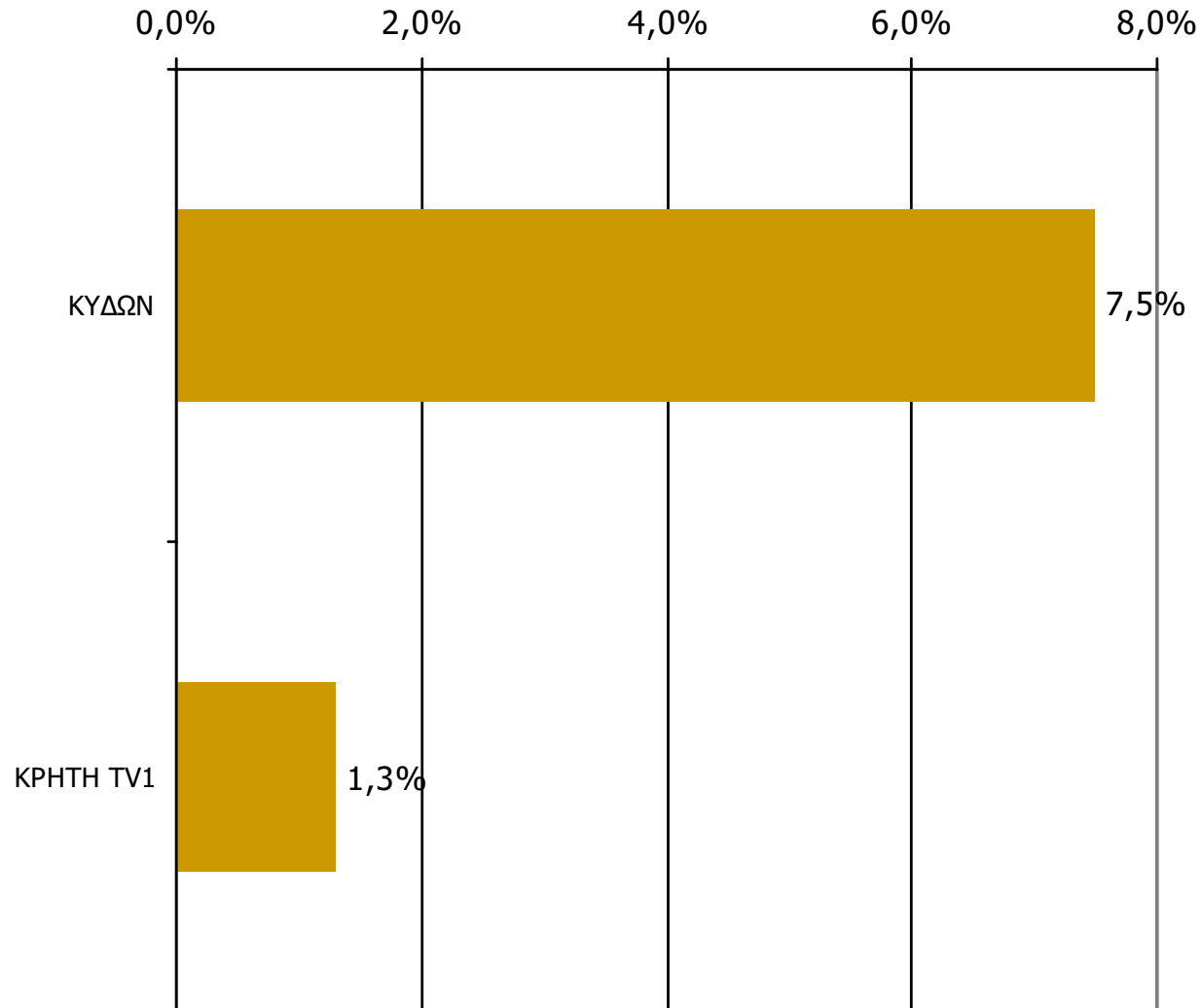

Βάση = Σύνολο ερωτηθέντων (N=750)

# Μέση κάλυψη χρονικών ζωνών της ημέρας τοπικών Τ/Σ Νομού Χανίων 20:00-23:59

Ποιες ώρες παρακολουθήσατε το τηλεοπτικό σταθμό...

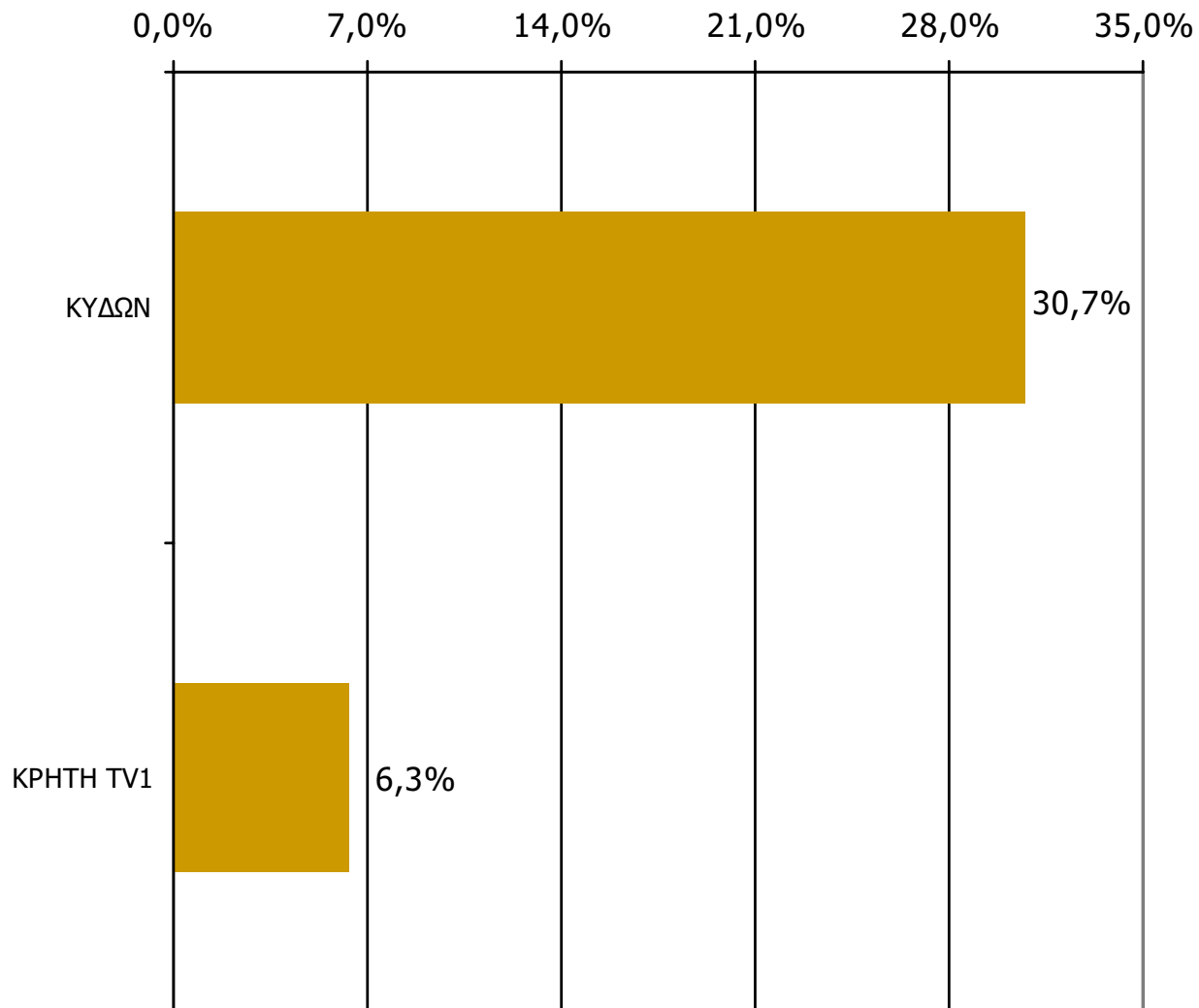

Βάση = Σύνολο ερωτηθέντων (N=750)

# Μέση κάλυψη χρονικών ζωνών της ημέρας τοπικών Τ/Σ Νομού Χανίων 00:00-05:59

Ποιες ώρες παρακολουθήσατε το τηλεοπτικό σταθμό...

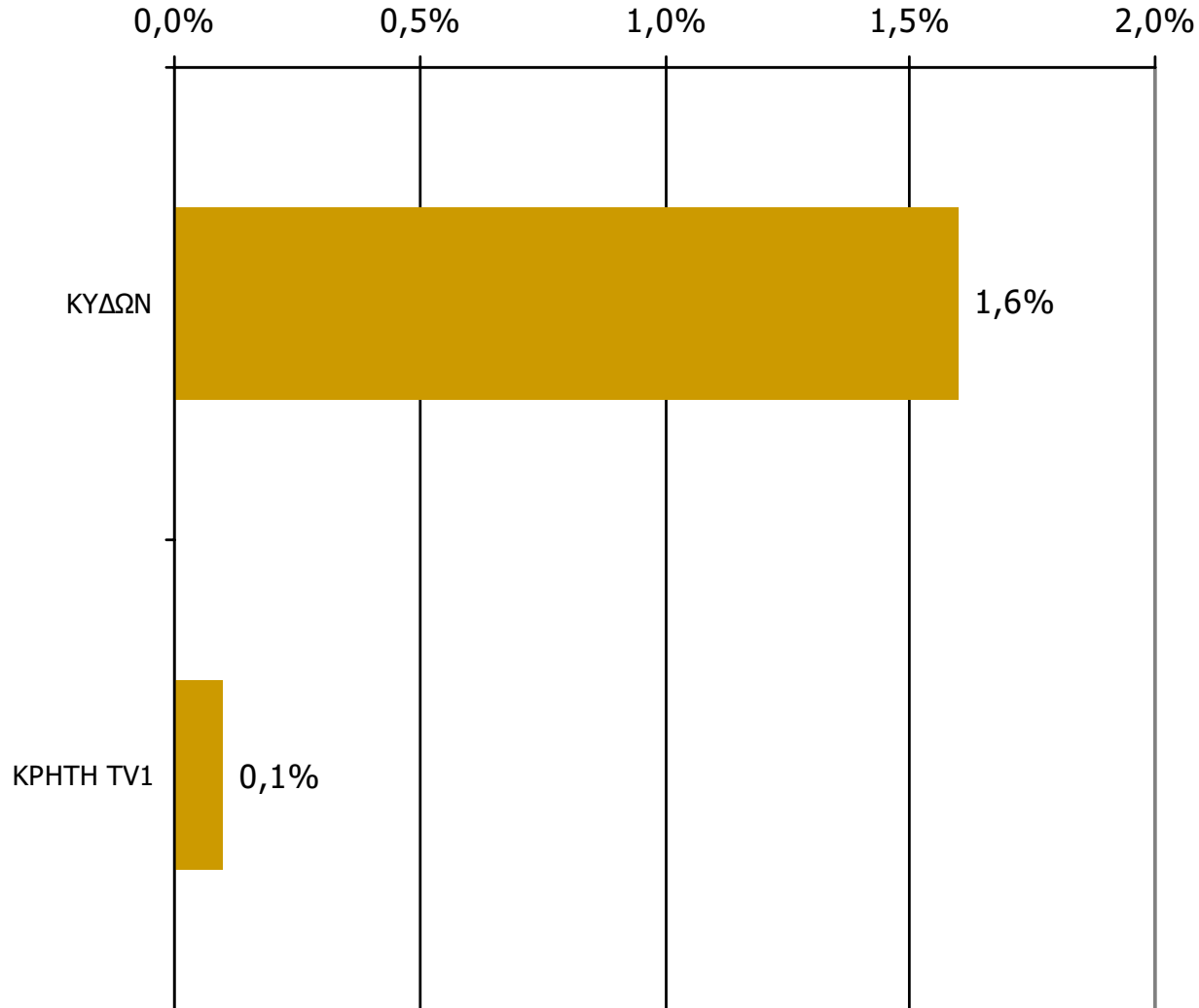

Βάση = Σύνολο ερωτηθέντων (N=750)

# Μέση ημερήσια κάλυψη τοπικών Τ/Σ Νομού Χανίων (Στο σύνολο των τηλεθεατών - χθες)

Τον τηλεοπτικό σταθμό... τον παρακολουθήσατε χτες;

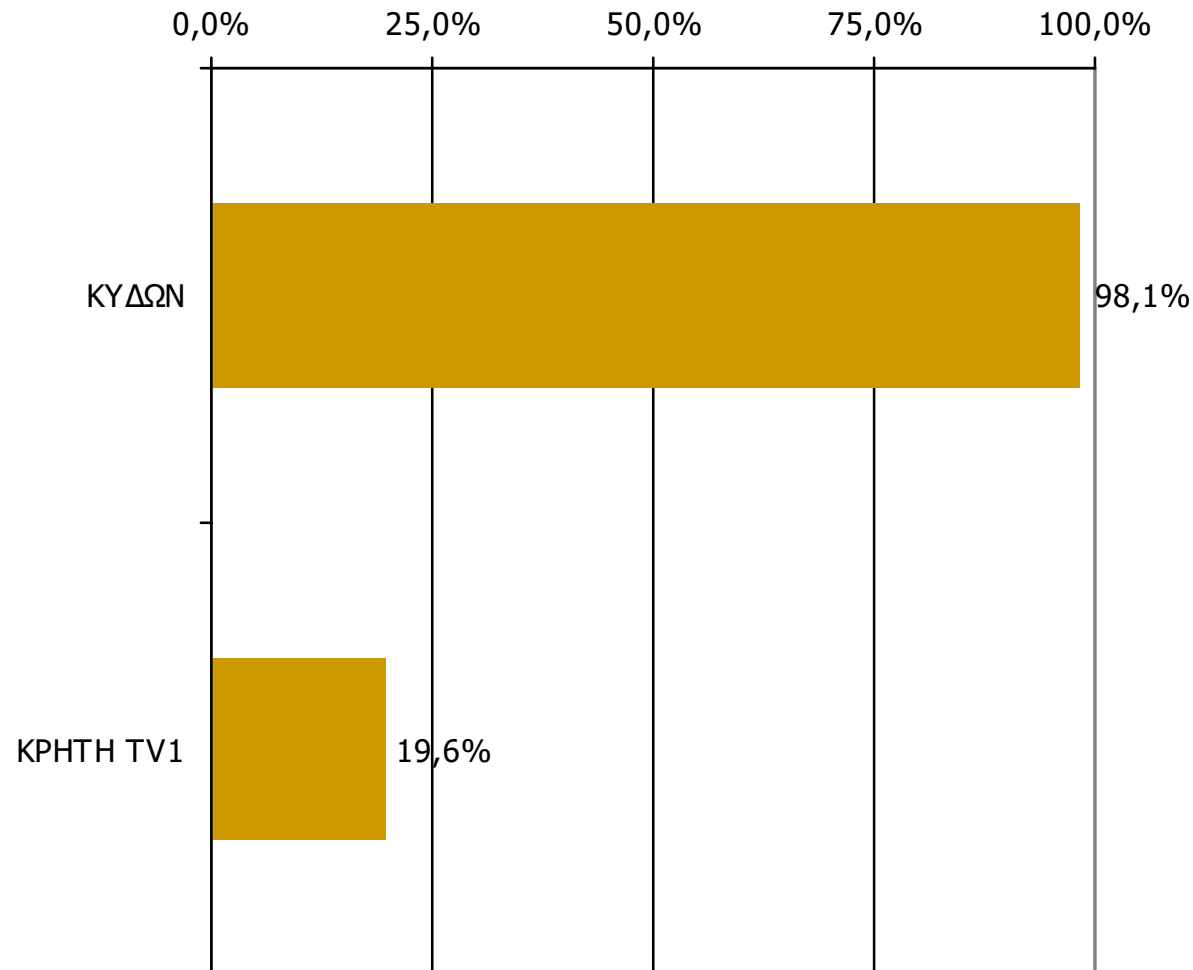

Βάση = Τηλεθεατές τοπικών Τ/Σ (χθες) N=316

---

## **ΤΗΛΕΟΠΤΙΚΟΙ ΣΤΑΘΜΟΙ ΟΜΟΡΩΝ ΝΟΜΩΝ**

---

# ΤΗΛΕΘΕΑΣΗ ΤΗΛΕΟΠΤΙΚΩΝ ΣΤΑΘΜΩΝ (λίγα λεπτά την τελευταία εβδομάδα)

Γενικά χθες παρακολουθήσατε άλλους τοπικούς τηλεοπτικούς σταθμούς που εκπέμπουν στο νομό σας; Αν ναι, ποιους;

(Δεν παρακολούθησαν: 73,5%)

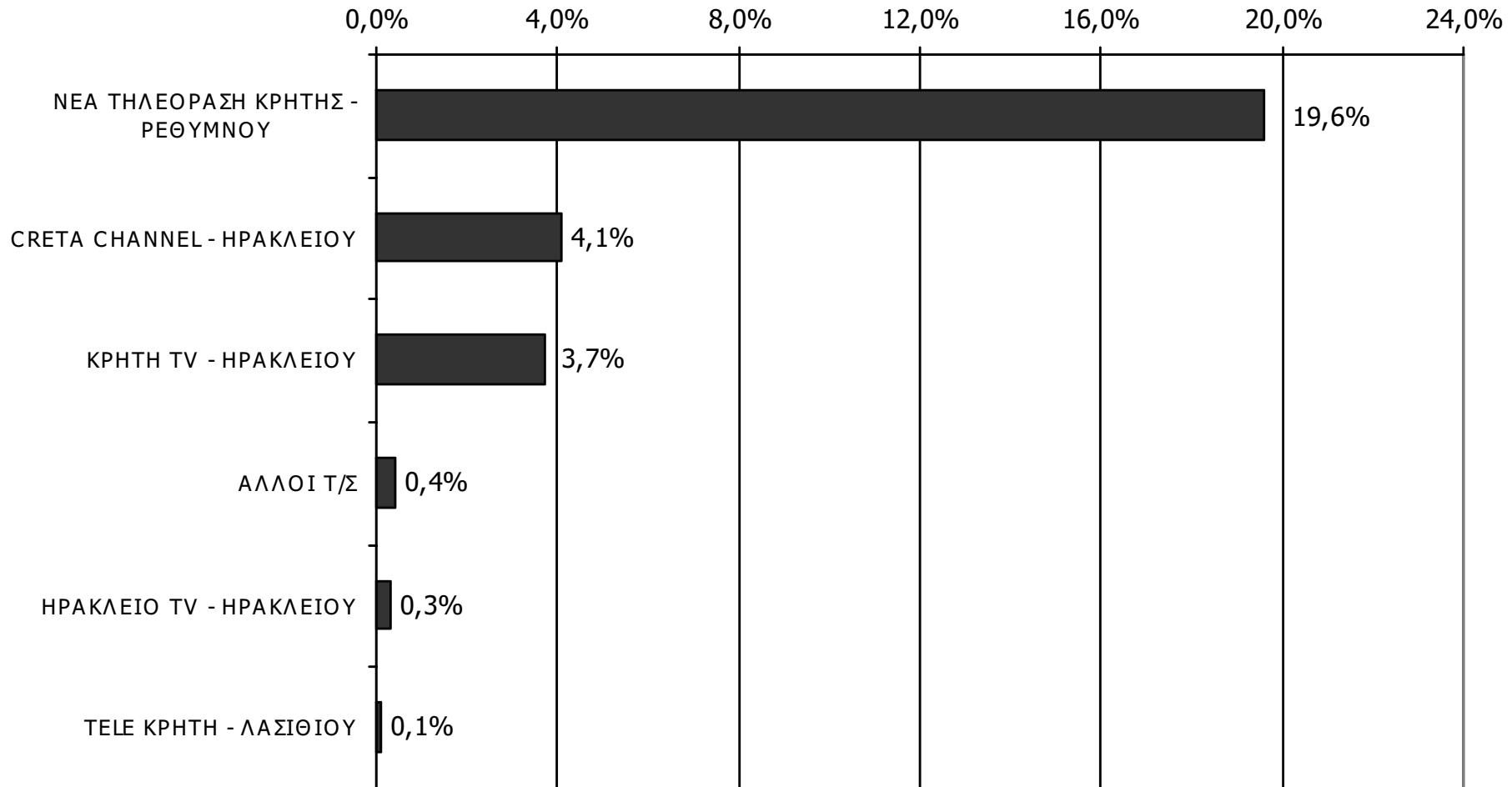

Βάση = Σύνολο ερωτηθέντων (N=750)